

Deposit Product Catalog

สำหรับลูกค้าบุคคล

ธนาคารไอซีบีซี (ไทย) จำกัด (มหาชน)

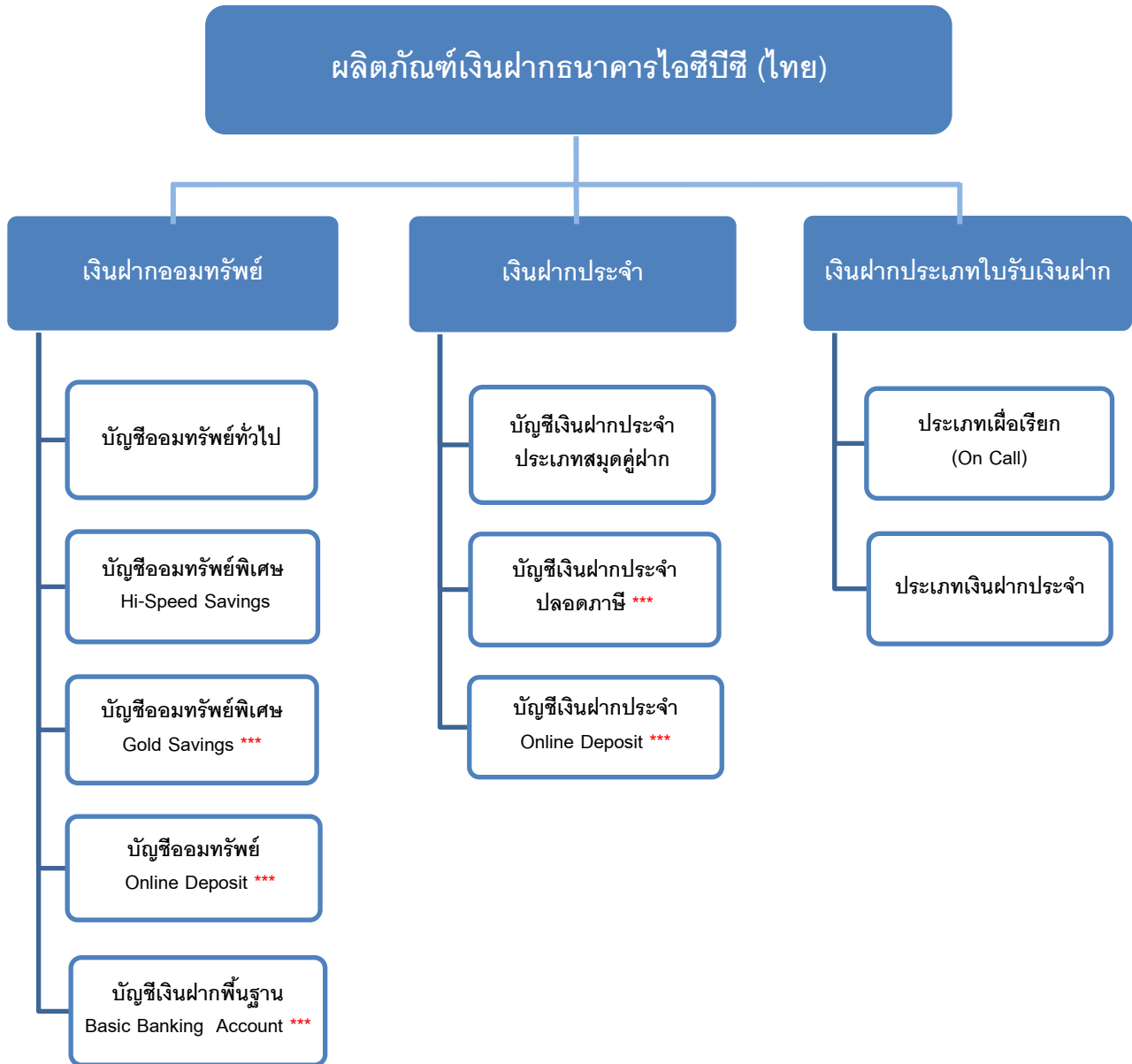

***ผลิตภัณฑ์ซับซ้อนต้องมอบ Sales Sheet ให้ลูกค้า

A. เงินฝากออมทรัพย์

1. บัญชีออมทรัพย์ทั่วไป

| ลำดับ | ชื่อผลิตภัณฑ์ | บัญชีออมทรัพย์ทั่วไป |
|-------|------------------------------|---|
| 1 | สิทธิประโยชน์ | <ul style="list-style-type: none"> ฝาก-ถอนไม่จำกัดจำนวนเงินและจำนวนครั้ง ฝากผ่าน BBL และ Kbank ด้วยบัตร E-zzy Card ฟรีทั่วประเทศ (ขั้นต่ำ 10,000บาท) |
| 2 | อัตราดอกเบี้ยต่อปี (% ต่อปี) | 0.350%* ณ วันที่ 28 ก.ย. 63 (*อัตราดอกเบี้ยอาจเปลี่ยนแปลงได้ดูข้อมูลอัตราดอกเบี้ยล่าสุดได้ที่ www.icbcthai.com) |
| 3 | ระยะเวลาการจ่ายดอกเบี้ย | <ul style="list-style-type: none"> คำนวณดอกเบี้ยรายวัน โอนเข้าบัญชีปีละ 2 ครั้ง ภายในเดือนมิถุนายน – ธันวาคม |
| 4 | จำนวนเงินเปิดบัญชีขั้นต่ำ | 1,000 บาท |
| 5 | ค่าธรรมเนียมบัญชี | 100 บาท ต่อเดือน เมื่อมียอดเงินคงเหลือโดยเฉลี่ยทั้งเดือนต่ำกว่า 1,000 บาท |
| 6 | เงินโอน | - |
| 7 | ข้อควรระวัง | <ul style="list-style-type: none"> การฝาก-ถอนข้ามเขตเคสลิ้งจะมีค่าธรรมเนียม หมีนละ 10 บาท ต่ำสุด 10 บาท สูงสุด 1,000 บาท และค่าคู่สาย 20 บาท ดอกเบี้ยรับรวมทุกบัญชี ทุกธนาคารเกิน 20,000 บาทต่อปี หักภาษี ณ ที่จ่าย 15% สมุดคู่ฝากสูญหาย ออกสมุดเล่มใหม่ คิดค่าธรรมเนียม 100 บาท/ครั้ง/บัญชี |
| 8 | ช่องทางในการติดต่อ | ICBC (Thai) Call Center 0 2629 5588 หรือที่สาขาของธนาคารหรือ www.icbcthai.com |
| 9 | อื่นๆ | - |

2. บัญชีออมทรัพย์พิเศษ Hi-Speed Savings

| ลำดับ | ชื่อผลิตภัณฑ์ | บัญชีออมทรัพย์พิเศษ Hi-Speed Savings |
|-------|------------------------------|---|
| 1 | สิทธิประโยชน์ | <ul style="list-style-type: none"> ฝาก-ถอนไม่จำกัดจำนวนเงินและจำนวนครั้ง ได้รับอัตราดอกเบี้ยสูงกว่าบัญชีออมทรัพย์ทั่วไป ฝากผ่าน BBL และ Kbank ด้วยบัตร E-zy Card ฟรีทั่วประเทศ (ขั้นต่ำ 10,000 บาท) |
| 2 | อัตราดอกเบี้ยต่อปี (% ต่อปี) | 0.450%* ณ วันที่ 28 ก.ย. 63 (*อัตราดอกเบี้ยอาจเปลี่ยนแปลงได้ตามข้อมูลอัตราดอกเบี้ยล่าสุดได้ที่ www.icbcthai.com) |
| 3 | ระยะเวลาการจ่ายดอกเบี้ย | <ul style="list-style-type: none"> คำนวณดอกเบี้ยรายวัน โอนเข้าบัญชีปีละ 2 ครั้ง ภายในเดือนมิถุนายน – ธันวาคม |
| 4 | จำนวนเงินเปิดบัญชีขั้นต่ำ | 10,000 บาท |
| 5 | ค่าธรรมเนียมบัญชี | 100 บาท ต่อเดือน เมื่อมียอดเงินคงเหลือโดยเฉลี่ยทั้งเดือนต่ำกว่า 5,000 บาท |
| 6 | เงื่อนไข | เปิดบัญชีได้ท่านละ 1 บัญชีเท่านั้น |
| 7 | ข้อควรระวัง | <ul style="list-style-type: none"> การฝาก-ถอนข้ามเขตเคดิต์ริงจะมีค่าธรรมเนียม หักเงินละ 10 บาท ต่ำสุด 10 บาท สูงสุด 1,000 บาท และค่าคู่สาย 20 บาท ดอกเบี้ยรับรวมทุกบัญชี ทุกธนาคารเกิน 20,000 บาทต่อปี หักภาษี ณ ที่จ่าย 15% สมุดคู่ฝากสูญหาย ออกสมุดเล่มใหม่ คิดค่าธรรมเนียม 100 บาท/ครั้ง/ต่อบัญชี |
| 8 | ช่องทางในการติดต่อ | ICBC (Thai) Call Center 0 2629 5588 หรือที่สาขาของธนาคารหรือ www.icbcthai.com |
| 9 | อื่นๆ | - |

3. บัญชีออมทรัพย์พิเศษ Gold Savings

| ลำดับ | ชื่อผลิตภัณฑ์ | บัญชีออมทรัพย์พิเศษ Gold Savings |
|-------|-----------------------------------|---|
| 1 | สิทธิประโยชน์ | <ul style="list-style-type: none"> ฝาก-ถอนไม่จำกัดจำนวนเงินและจำนวนครั้ง ได้รับอัตราดอกเบี้ยสูงกว่าบัญชีออมทรัพย์ทั่วไป และ Hi-Speed Savings ฝากผ่าน BBL และ Kbank ด้วยบัตร E-zy Card ทั่วประเทศ (ขั้นต่ำ 10,000 บาท) |
| 2 | อัตราดอกเบี้ยต่อปี (% ต่อปี) | 0.450% - 1.100%* ณ วันที่ 28 ก.ย. 63 (*อัตราดอกเบี้ยอาจเปลี่ยนแปลงได้ตามข้อมูลอัตราดอกเบี้ยล่าสุดได้ที่ www.icbcthai.com) |
| 3 | รายละเอียดอัตราดอกเบี้ย (% ต่อปี) | ส่วนที่ไม่เกิน 10,000,000 บาท 1.100% ส่วนที่เกิน 10,000,000 บาท 0.450% |
| 4 | ระยะเวลาการจ่ายดอกเบี้ย | <ul style="list-style-type: none"> คำนวณดอกเบี้ยรายวัน โอนเข้าบัญชีปีละ 2 ครั้ง ภายในเดือนมิถุนายน - ธันวาคม |
| 5 | จำนวนเงินเปิดบัญชีขั้นต่ำ | 10,000 บาท |
| 6 | ค่าธรรมเนียมบัญชี | 100 บาท ต่อเดือน เมื่อมียอดเงินคงเหลือโดยเฉลี่ยทั้งเดือนต่ำกว่า 5,000 บาท |
| 7 | เงื่อนไข | <ul style="list-style-type: none"> เปิดได้ในนามของบุคคลเท่านั้น เปิดได้ท่านละ 1 บัญชีเท่านั้น ไม่รับเปิดบัญชีประเภท "เพื่อ" "โดย" "บัญชีร่วม" "บัญชีคณะบุคคล" |
| 8 | ข้อควรระวัง | <ul style="list-style-type: none"> การฝาก-ถอนข้ามเขตเคสลิ้งจะมีค่าธรรมเนียม หมีนละ 10 บาท ต่ำสุด 10 บาท สูงสุด 1,000 บาท และค่าคู่สาย 20 บาท ดอกเบี้ยรับรวมทุกบัญชี ทุกธนาคารเกิน 20,000 บาทต่อปี หักภาษี ณ ที่จ่าย 15% สมุดคู่ฝากสูญหาย ออกสมุดเล่มใหม่ คิดค่าธรรมเนียม 100 บาท/ครั้ง/บัญชี |
| 9 | ช่องทางในการติดต่อ | ICBC (Thai) Call Center 0 2629 5588 หรือที่สาขาของธนาคารหรือ www.icbcthai.com |
| 10 | อื่นๆ | ส่งมอบ Sales Sheet |

4. บัญชีเงินฝากออมทรัพย์ Online Deposit สำหรับลูกค้าบุคคล

| ลำดับ | ชื่อผลิตภัณฑ์ | บัญชีเงินฝากออมทรัพย์ Online Deposit สำหรับลูกค้าบุคคล |
|-------|------------------------------|--|
| 1 | สิทธิประโยชน์ | <ul style="list-style-type: none"> ฝาก-ถอนไม่จำกัดจำนวนเงินและจำนวนครั้ง ได้รับอัตราดอกเบี้ยสูงกว่าบัญชีออมทรัพย์ทุกประเภท |
| 2 | อัตราดอกเบี้ยต่อปี (% ต่อปี) | 1.150%* ณ วันที่ 28 ก.ย. 63 (*อัตราดอกเบี้ยอาจเปลี่ยนแปลงได้ดูข้อมูลอัตราดอกเบี้ยล่าสุดได้ที่ www.icbcthai.com) |
| 3 | ระยะเวลาการจ่ายดอกเบี้ย | <ul style="list-style-type: none"> คำนวณดอกเบี้ยรายวัน โอนเข้าบัญชีปีละ 2 ครั้ง ภายในเดือนมิถุนายน - ธันวาคม |
| 4 | จำนวนเงินเปิดบัญชีขั้นต่ำ | ไม่กำหนดจำนวนเงินขั้นต่ำ แต่ต้องมากกว่าศูนย์บาท |
| 5 | ค่าธรรมเนียม | ไม่มี (ไม่จำกัดจำนวนเงินคงเหลือขั้นต่ำ) |
| 6 | เงื่อนไข | <ul style="list-style-type: none"> เปิดบัญชีได้ท่านละ 1 บัญชีเท่านั้น ไม่รับเปิดบัญชีประเภท "เพื่อ" "โดย" "บัญชีร่วม" "บัญชีคนละบุคคล" การเปิดบัญชี การฝาก-ถอนเงิน ต้องทำผ่านบริการไอซีบีซีอินเทอร์เน็ตแบงก์กิ้ง หรือบริการโมบายแบงก์กิ้งเท่านั้น |
| 7 | ข้อควรระวัง | <ul style="list-style-type: none"> ดอกเบี้ยรับรวมทุกบัญชี ทุกธนาคาร เกิน 20,000 บาทต่อปี หักภาษี ณ ที่จ่าย 15% |
| 8 | ช่องทางในการติดต่อ | ICBC (Thai) Call Center 0 2629 5588 หรือที่สาขาของธนาคารหรือ www.icbcthai.com |
| 9 | อื่นๆ | ส่งมอบ Sales Sheet |

5. บัญชีเงินฝากพื้นฐาน (Basic Banking Account)

| ลำดับ | ชื่อผลิตภัณฑ์ | บัญชีเงินฝากพื้นฐาน (Basic Banking Account) |
|-------|------------------------------|---|
| 1 | สิทธิประโยชน์ | <ul style="list-style-type: none"> ฝาก-ถอนไม่จำกัดจำนวนเงินและจำนวนครั้ง |
| 2 | อัตราดอกเบี้ยต่อปี (% ต่อปี) | 0.350%* ณ วันที่ 28 ก.ย. 63 (*อัตราดอกเบี้ยอาจเปลี่ยนแปลงได้ดูข้อมูลอัตราดอกเบี้ยล่าสุดได้ที่ www.icbcthai.com) |
| 3 | ระยะเวลาการจ่ายดอกเบี้ย | <ul style="list-style-type: none"> คำนวณดอกเบี้ยรายวัน โอนเข้าบัญชีปีละ 2 ครั้ง ภายในเดือนมิถุนายน - ธันวาคม |
| 4 | จำนวนเงินเปิดบัญชีขั้นต่ำ | ไม่กำหนดจำนวนเงินขั้นต่ำในการเปิดบัญชี |
| 5 | ค่าธรรมเนียมบัญชี | ไม่มี (ตลอดระยะเวลาที่มีสถานะเป็นบัญชีเงินฝากพื้นฐาน) |
| 6 | เงื่อนไข | <ul style="list-style-type: none"> บัญชีเปิดได้เฉพาะผู้ถือบัตรสวัสดิการแห่งรัฐที่ยังไม่หมดอายุ หรือผู้มีสัญชาติไทยอายุ 65 ปีขึ้นไป เปิดได้ท่านละ 1 บัญชี ไม่รับเปิดบัญชีประเภท เพื่อ โดย บัญชีร่วม คณะบุคคล |
| 7 | ข้อควรระวัง | <ul style="list-style-type: none"> การฝาก-ถอนข้ามเขตเคดิต์ริงจะมีค่าธรรมเนียม หมีนละ 10 บาท ต่ำสุด 10 บาท สูงสุด 1,000 บาท และค่าคู่สาย 20 บาท ดอกเบี้ยรับรวมทุกบัญชี ทุกธนาคารเกิน 20,000 บาทต่อปี หักภาษี ณ ที่จ่าย 15% การใช้บัตรเดบิตจะมีค่าธรรมเนียมตามประกาศของธนาคาร การถูกปรับสถานะเป็นบัญชีออมทรัพย์ทั่วไป |
| 8 | ช่องทางในการติดต่อ | ICBC (Thai) Call Center 0 2629 5588 หรือที่สาขาของธนาคารหรือ www.icbcthai.com |
| 9 | อื่นๆ | ส่งมอบ Sales Sheet |

B. เงินฝากประจำ

1. บัญชีเงินฝากประจำ ประเภทสมุดคู่ฝาก

| ลำดับ | ชื่อผลิตภัณฑ์ | บัญชีเงินฝากประจำ ประเภทสมุดคู่ฝาก | | | | | | | | | | | | |
|-----------------------|---|--|-------------------|--------|-------------------|--------|--------------------|--------|--------------------|--------|--------------------|--------|-----------------------|--------|
| 1 | สิทธิประโยชน์ | เงินฝากตามกำหนดระยะเวลาที่มีอัตราดอกเบี้ยสูงกว่าเงินฝากบัญชีออมทรัพย์ทั่วไป | | | | | | | | | | | | |
| 2 | อัตราดอกเบี้ยต่อปี (% ต่อปี) | 0.800% - 1.100%*ณ วันที่ 28 ก.ย. 63 (*อัตราดอกเบี้ยอาจเปลี่ยนแปลงได้ตามข้อมูลอัตราดอกเบี้ยล่าสุดได้ที่ www.icbcthai.com) | | | | | | | | | | | | |
| 3 | รายละเอียดอัตราดอกเบี้ย (% ต่อปี) | <table border="0"> <tr> <td>1. ประเภท 3 เดือน</td> <td>0.800%</td> </tr> <tr> <td>2. ประเภท 6 เดือน</td> <td>0.900%</td> </tr> <tr> <td>3. ประเภท 12 เดือน</td> <td>1.000%</td> </tr> <tr> <td>4. ประเภท 18 เดือน</td> <td>1.000%</td> </tr> <tr> <td>5. ประเภท 24 เดือน</td> <td>1.050%</td> </tr> <tr> <td>6. ประเภท 36-48 เดือน</td> <td>1.100%</td> </tr> </table> | 1. ประเภท 3 เดือน | 0.800% | 2. ประเภท 6 เดือน | 0.900% | 3. ประเภท 12 เดือน | 1.000% | 4. ประเภท 18 เดือน | 1.000% | 5. ประเภท 24 เดือน | 1.050% | 6. ประเภท 36-48 เดือน | 1.100% |
| 1. ประเภท 3 เดือน | 0.800% | | | | | | | | | | | | | |
| 2. ประเภท 6 เดือน | 0.900% | | | | | | | | | | | | | |
| 3. ประเภท 12 เดือน | 1.000% | | | | | | | | | | | | | |
| 4. ประเภท 18 เดือน | 1.000% | | | | | | | | | | | | | |
| 5. ประเภท 24 เดือน | 1.050% | | | | | | | | | | | | | |
| 6. ประเภท 36-48 เดือน | 1.100% | | | | | | | | | | | | | |
| 4 | ระยะเวลาฝาก | 3 เดือน, 6 เดือน, 12 เดือน, 18 เดือน, 24 เดือนและ 36-48 เดือน | | | | | | | | | | | | |
| 5 | จำนวนเงินเปิดบัญชีขั้นต่ำ | <ul style="list-style-type: none"> 50,000 บาท และฝากเพิ่มขึ้นต่ำครั้งละ 10,000 บาท กรณีต้องการรับดอกเบี้ยเป็นรายงวด จะต้องมียอดเงินในการฝากไม่ต่ำกว่าครั้งละ 500,000 บาท และมีระยะเวลาการฝากตั้งแต่ 6 เดือนขึ้นไป | | | | | | | | | | | | |
| 6 | อัตราดอกเบี้ยกรณีถอนก่อนกำหนด | กรณีถอนเงินก่อนวันครบกำหนดธนาคารจะจ่ายดอกเบี้ยตามจำนวนวันที่ฝากจริงในอัตรา 0.20% ต่อปี | | | | | | | | | | | | |
| 7 | การต่ออายุบัญชี เมื่อครบกำหนดระยะเวลาการฝาก | หากไม่ได้รับคำสั่งใดๆจากลูกค้า ธนาคารจะต่ออายุในกำหนดระยะเวลาเดิม โดยได้รับดอกเบี้ยตามประกาศของธนาคาร | | | | | | | | | | | | |
| 8 | ค่าธรรมเนียม | ไม่มี | | | | | | | | | | | | |
| 9 | เงื่อนไข | - | | | | | | | | | | | | |
| 10 | ข้อควรระวัง | <ul style="list-style-type: none"> ไม่สามารถถอนต่างสาขา ไม่สามารถถอนเงินบางส่วนได้ ลูกค้าจะถูกหักภาษีเงินได้ ณ ที่จ่าย 15% | | | | | | | | | | | | |
| 11 | ช่องทางในการติดต่อ | ICBC (Thai) Call Center 0 2629 5588 หรือที่สาขาของธนาคารหรือ www.icbcthai.com | | | | | | | | | | | | |
| 12 | อื่นๆ | - | | | | | | | | | | | | |

2. บัญชีเงินฝากประจำปลอดภาษี (Tax Free Fixed Deposit)

| ลำดับ | ชื่อผลิตภัณฑ์ | บัญชีเงินฝากประจำปลอดภาษี (Tax Free Fixed Deposit) | | | | | | | | | | | |
|----------------|--|--|----------------|------------------------------------|--|---------------|--------------|----------|-------|--------|----------|-------|--------|
| 1 | สิทธิประโยชน์ | ฝากเงินเข้าบัญชีด้วยจำนวนเงินที่เท่ากันทุกเดือนจนครบกำหนด ได้รับการยกเว้นไม่ต้องเสียภาษี ดอกเบี้ยเงินฝาก หัก ณ ที่จ่าย | | | | | | | | | | | |
| 2 | อัตราดอกเบี้ยต่อปี (% ต่อปี) | 1.900% - 2.050%*ณ วันที่ 28 ก.ย. 63 (*อัตราดอกเบี้ยอาจเปลี่ยนแปลงได้ดูข้อมูลอัตราดอกเบี้ยล่าสุดได้ที่ www.icbcthai.com) | | | | | | | | | | | |
| 3 | รายละเอียดอัตราดอกเบี้ย (% ต่อปี) | <ul style="list-style-type: none"> ระยะเวลาฝาก 24 เดือน : 1.900% ระยะเวลาฝาก 36 เดือน : 2.050% | | | | | | | | | | | |
| 4 | ระยะเวลาฝาก | 24 เดือน และ 36 เดือน | | | | | | | | | | | |
| 5 | จำนวนเงินเปิดบัญชีขั้นต่ำ | เปิดบัญชีเงินฝากขั้นต่ำ 1,000 บาท สูงสุดไม่เกิน 25,000บาท <table border="1" style="margin-left: auto; margin-right: auto;"> <thead> <tr> <th rowspan="2">ระยะเวลาการฝาก</th> <th colspan="2">จำนวนเงิน(สำหรับการฝากแต่ละครั้ง)*</th> </tr> <tr> <th>ขั้นต่ำ (บาท)</th> <th>สูงสุด (บาท)</th> </tr> </thead> <tbody> <tr> <td>24 เดือน</td> <td>1,000</td> <td>25,000</td> </tr> <tr> <td>36 เดือน</td> <td>1,000</td> <td>16,500</td> </tr> </tbody> </table> <p>*โดยจำนวนเงินฝากต้องเป็นจำนวนเต็มหลัก 500 บาทเท่านั้น</p> | ระยะเวลาการฝาก | จำนวนเงิน(สำหรับการฝากแต่ละครั้ง)* | | ขั้นต่ำ (บาท) | สูงสุด (บาท) | 24 เดือน | 1,000 | 25,000 | 36 เดือน | 1,000 | 16,500 |
| ระยะเวลาการฝาก | จำนวนเงิน(สำหรับการฝากแต่ละครั้ง)* | | | | | | | | | | | | |
| | ขั้นต่ำ (บาท) | สูงสุด (บาท) | | | | | | | | | | | |
| 24 เดือน | 1,000 | 25,000 | | | | | | | | | | | |
| 36 เดือน | 1,000 | 16,500 | | | | | | | | | | | |
| 6 | อัตราดอกเบี้ยกรณีผิดเงื่อนไขการฝาก | <ul style="list-style-type: none"> กรณีลูกค้าขาดการนำฝากเงินเกิน 2 ครั้ง จะถือว่าผิดเงื่อนไข ธนาคารจะจ่ายดอกเบี้ยตามจำนวนวันที่ฝากจริง นับจากวันที่เปิดบัญชี ในอัตราดอกเบี้ยเงินฝากออมทรัพย์ทั่วไปตามประกาศธนาคาร ณ วันที่ทำการเปิดบัญชี และจะหักภาษี ณ ที่จ่าย 15% สามารถขาดการนำฝากได้ไม่เกิน 2 ครั้ง โดยฝากต่อจนครบกำหนด ลูกค้ายังคงได้รับอัตราดอกเบี้ยพิเศษ และสิทธิการยกเว้นภาษี | | | | | | | | | | | |
| 7 | อัตราดอกเบี้ยกรณีถอนก่อนกำหนด | <ul style="list-style-type: none"> ฝากไม่ถึง 3 เดือนนับจากวันเปิดบัญชี ธนาคารจะไม่จ่ายดอกเบี้ย ฝากตั้งแต่ 3 เดือนขึ้นไป จะได้รับอัตราดอกเบี้ยเงินฝากออมทรัพย์ทั่วไปตามระยะเวลาที่ฝากจริง และจะหักภาษี ณ ที่จ่าย 15% | | | | | | | | | | | |
| 8 | การต่ออายุบัญชีเมื่อครบกำหนดระยะเวลาการฝาก | ถ้าผู้ฝากไม่มีคำสั่งใดมายังธนาคารธนาคารจะต่ออายุการฝากแบบไม่มีกำหนดระยะเวลา ประเภทจ่ายคืนเมื่อทวงถามโดยได้รับดอกเบี้ยออมทรัพย์ทั่วไปตามประกาศธนาคาร ณ วันที่ต่ออายุการฝาก ตามระยะเวลาที่ฝากไว้จริง นับตั้งแต่วันที่ครบกำหนดระยะเวลาการฝาก พร้อมหักภาษี ณ ที่จ่าย 15% | | | | | | | | | | | |
| 9 | ค่าธรรมเนียม | ไม่มี | | | | | | | | | | | |
| 10 | เงื่อนไข | - | | | | | | | | | | | |
| 11 | ข้อควรระวัง | <ul style="list-style-type: none"> ฝากให้ครบตามข้อกำหนด ไม่สามารถถอนเงินบางส่วนได้ ดอกเบี้ยรับของบัญชีออมทรัพย์ที่ใช้หักบัญชี รวมทุกบัญชี ทุกธนาคารเกิน 20,000 บาทต่อปี หักภาษี ณ ที่จ่าย 15% | | | | | | | | | | | |
| 12 | ช่องทางในการติดต่อ | ICBC (Thai) Call Center 0 2629 5588 หรือที่สาขาของธนาคารหรือ www.icbcthai.com | | | | | | | | | | | |
| 13 | อื่นๆ | ส่งมอบ Sales Sheet | | | | | | | | | | | |

3. บัญชีเงินฝากประจำ Online Deposit สำหรับลูกค้าบุคคล

| ลำดับ | ชื่อผลิตภัณฑ์ | บัญชีเงินฝากประจำ Online Deposit สำหรับลูกค้าบุคคล | | | | | | | | | | | | | | |
|--------------------|---|---|--------------------|------------------------------|---------|-------|---------|-------|----------|-------|----------|-------|----------|-------|-------------|-------|
| 1 | สิทธิประโยชน์ | ได้รับอัตราดอกเบี้ยเงินฝากสูงกว่าประเภทที่มีสมุดคู่มือฝาก | | | | | | | | | | | | | | |
| 2 | อัตราดอกเบี้ยต่อปี (% ต่อปี) | 0.850% - 1.150%* ณ วันที่ 28 ก.ย. 63 (*อัตราดอกเบี้ยอาจเปลี่ยนแปลงได้ดูข้อมูลอัตราดอกเบี้ยล่าสุดได้ที่ www.icbcthai.com) | | | | | | | | | | | | | | |
| 3 | รายละเอียดอัตราดอกเบี้ย (% ต่อปี) | <table border="1"> <thead> <tr> <th>ระยะเวลาการฝากเงิน</th> <th>อัตราดอกเบี้ย (ร้อยละต่อปี)*</th> </tr> </thead> <tbody> <tr> <td>3 เดือน</td> <td>0.850</td> </tr> <tr> <td>6 เดือน</td> <td>0.950</td> </tr> <tr> <td>12 เดือน</td> <td>1.050</td> </tr> <tr> <td>18 เดือน</td> <td>1.050</td> </tr> <tr> <td>24 เดือน</td> <td>1.100</td> </tr> <tr> <td>36-48 เดือน</td> <td>1.150</td> </tr> </tbody> </table> | ระยะเวลาการฝากเงิน | อัตราดอกเบี้ย (ร้อยละต่อปี)* | 3 เดือน | 0.850 | 6 เดือน | 0.950 | 12 เดือน | 1.050 | 18 เดือน | 1.050 | 24 เดือน | 1.100 | 36-48 เดือน | 1.150 |
| ระยะเวลาการฝากเงิน | อัตราดอกเบี้ย (ร้อยละต่อปี)* | | | | | | | | | | | | | | | |
| 3 เดือน | 0.850 | | | | | | | | | | | | | | | |
| 6 เดือน | 0.950 | | | | | | | | | | | | | | | |
| 12 เดือน | 1.050 | | | | | | | | | | | | | | | |
| 18 เดือน | 1.050 | | | | | | | | | | | | | | | |
| 24 เดือน | 1.100 | | | | | | | | | | | | | | | |
| 36-48 เดือน | 1.150 | | | | | | | | | | | | | | | |
| 4 | ระยะเวลาฝาก | 3-48 เดือน | | | | | | | | | | | | | | |
| 5 | จำนวนเงินเปิดบัญชีขั้นต่ำ | ไม่กำหนดจำนวนเงินขั้นต่ำ แต่ต้องมากกว่าศูนย์บาท | | | | | | | | | | | | | | |
| 6 | อัตราดอกเบี้ยกรณีผิดเงื่อนไขการฝาก | กรณีถอนเงินก่อนวันครบกำหนดธนาคารจะจ่ายดอกเบี้ยตามจำนวนวันที่ฝากจริงในอัตรา 0.20% ต่อปี | | | | | | | | | | | | | | |
| 7 | การต่ออายุบัญชี เมื่อครบกำหนดระยะเวลาการฝาก | เลือกต่ออายุการฝากตามระยะเวลาในตารางข้างต้น โดยได้รับดอกเบี้ยตามประกาศธนาคารที่ใช้บังคับอยู่ ณ วันที่ต่ออายุเงินฝากนั้นหรือเลือกโอนเงินฝากทั้งจำนวนกลับเข้าบัญชีออมทรัพย์ | | | | | | | | | | | | | | |
| 8 | ค่าธรรมเนียม | ไม่มี | | | | | | | | | | | | | | |
| 9 | เงื่อนไข | - | | | | | | | | | | | | | | |
| 10 | ข้อควรระวัง | หักภาษี ณ ที่จ่าย 15% | | | | | | | | | | | | | | |
| 11 | ช่องทางในการติดต่อ | ICBC (Thai) Call Center 0 2629 5588 หรือที่สาขาของธนาคารหรือ www.icbcthai.com | | | | | | | | | | | | | | |
| 12 | อื่นๆ | ส่งมอบ Sales Sheet | | | | | | | | | | | | | | |

C. ใบรับเงินฝาก

1. ใบรับเงินฝาก ประเภทเพื่อเรียก (On Call)

| ลำดับ | ชื่อผลิตภัณฑ์ | ใบรับเงินฝาก ประเภทเพื่อเรียก (On Call) |
|-------|------------------------------|--|
| 1 | สิทธิประโยชน์ | สามารถถอนได้ตลอดเวลา ได้อัตราดอกเบี้ยตามหน้าตัว |
| 2 | อัตราดอกเบี้ยต่อปี (% ต่อปี) | 0.450%* ณ วันที่ 28 ก.ย. 63 (*อัตราดอกเบี้ยอาจเปลี่ยนแปลงได้ตามข้อมูลอัตราดอกเบี้ยล่าสุดได้ที่ www.icbcthai.com) |
| 3 | ระยะเวลาการจ่ายดอกเบี้ย | ไม่กำหนดระยะเวลาฝาก |
| 4 | จำนวนเงินเปิดบัญชีขั้นต่ำ | 50,000 บาท |
| 5 | ค่าธรรมเนียม | ไม่มี |
| 6 | เงื่อนไข | - |
| 7 | ข้อควรระวัง | <ul style="list-style-type: none"> ห้ามถอนต่างสาขา เสียภาษีหัก ณ ที่จ่าย 15% |
| 8 | ช่องทางในการติดต่อ | ICBC (Thai) Call Center 0 2629 5588 หรือที่สาขาของธนาคารหรือ www.icbcthai.com |
| 9 | อื่นๆ | - |

2. ใบรับเงินฝาก ประเภทเงินฝากประจำ

| ลำดับ | ชื่อผลิตภัณฑ์ | ใบรับเงินฝาก ประเภทเงินฝากประจำ | | | | | | | | | | | | | | |
|-----------------------|---|--|-------------------|--------|-------------------|--------|-------------------|--------|--------------------|--------|--------------------|--------|--------------------|--------|-----------------------|--------|
| 1 | สิทธิประโยชน์ | เงินฝากตามกำหนดระยะเวลาที่มีอัตราดอกเบี้ยสูงกว่าเงินฝากบัญชีออมทรัพย์ทั่วไป | | | | | | | | | | | | | | |
| 2 | อัตราดอกเบี้ยต่อปี (% ต่อปี) | 0.450% - 1.100%* ณ วันที่ 28 ก.ย. 63 (*อัตราดอกเบี้ยอาจเปลี่ยนแปลงได้ดูข้อมูลอัตราดอกเบี้ยล่าสุดได้ที่ www.icbcthai.com) | | | | | | | | | | | | | | |
| 3 | รายละเอียดอัตราดอกเบี้ย (% ต่อปี) | <table border="0"> <tr> <td>1. ประเภท 1 เดือน</td> <td>0.450%</td> </tr> <tr> <td>2. ประเภท 3 เดือน</td> <td>0.800%</td> </tr> <tr> <td>3. ประเภท 6 เดือน</td> <td>0.900%</td> </tr> <tr> <td>4. ประเภท 12 เดือน</td> <td>1.000%</td> </tr> <tr> <td>5. ประเภท 18 เดือน</td> <td>1.000%</td> </tr> <tr> <td>6. ประเภท 24 เดือน</td> <td>1.050%</td> </tr> <tr> <td>7. ประเภท 36-48 เดือน</td> <td>1.100%</td> </tr> </table> | 1. ประเภท 1 เดือน | 0.450% | 2. ประเภท 3 เดือน | 0.800% | 3. ประเภท 6 เดือน | 0.900% | 4. ประเภท 12 เดือน | 1.000% | 5. ประเภท 18 เดือน | 1.000% | 6. ประเภท 24 เดือน | 1.050% | 7. ประเภท 36-48 เดือน | 1.100% |
| 1. ประเภท 1 เดือน | 0.450% | | | | | | | | | | | | | | | |
| 2. ประเภท 3 เดือน | 0.800% | | | | | | | | | | | | | | | |
| 3. ประเภท 6 เดือน | 0.900% | | | | | | | | | | | | | | | |
| 4. ประเภท 12 เดือน | 1.000% | | | | | | | | | | | | | | | |
| 5. ประเภท 18 เดือน | 1.000% | | | | | | | | | | | | | | | |
| 6. ประเภท 24 เดือน | 1.050% | | | | | | | | | | | | | | | |
| 7. ประเภท 36-48 เดือน | 1.100% | | | | | | | | | | | | | | | |
| 4 | ระยะเวลาฝาก | 1 เดือน, 3 เดือน, 6 เดือน, 12เดือน, 18 เดือน, 24 เดือนและ 36-48 เดือน | | | | | | | | | | | | | | |
| 5 | จำนวนเงินเปิดบัญชีขั้นต่ำ | <ul style="list-style-type: none"> ● 50,000 บาท ● รับดอกเบี้ยเป็นรายงวด จะต้องมียอดเงินในการฝากไม่ต่ำกว่าครั้งละ 500,000 บาท และฝากตั้งแต่ 6 เดือนขึ้นไป | | | | | | | | | | | | | | |
| 6 | อัตราดอกเบี้ยกรณีผิดเงื่อนไขการฝาก | กรณีถอนเงินก่อนวันครบกำหนดธนาคารจะจ่ายดอกเบี้ยตามจำนวนวันที่ฝากจริงในอัตรา 0.20% ต่อปี | | | | | | | | | | | | | | |
| 7 | การต่ออายุบัญชี เมื่อครบกำหนดระยะเวลาการฝาก | ถ้าลูกค้าไม่มีคำสั่งใดมายังธนาคาร ธนาคารจะจ่ายดอกเบี้ยในส่วนที่เกินระยะเวลาการฝากในอัตรา 0.20% ต่อปี ตามจำนวนวันที่ฝากจริงนับตั้งแต่วันที่ครบกำหนด | | | | | | | | | | | | | | |
| 8 | ค่าธรรมเนียม | ไม่มี | | | | | | | | | | | | | | |
| 9 | เงื่อนไข | - | | | | | | | | | | | | | | |
| 10 | ข้อควรระวัง | <ul style="list-style-type: none"> ● ห้ามถอนต่างสาขา ● เสียภาษีหัก ณ ที่จ่าย 15% | | | | | | | | | | | | | | |
| 11 | ช่องทางในการติดต่อ | ICBC (Thai) Call Center 0 2629 5588 หรือที่สาขาของธนาคารหรือ www.icbcthai.com | | | | | | | | | | | | | | |
| 12 | อื่นๆ | - | | | | | | | | | | | | | | |