匯市及商品市場短評

- 昨天，美聯儲主席鮑威爾重申通脹開始放緩令美元兌各主要貨幣大幅波動，從一個月高位回落。歐羅、英鎊先急升至全日最高之 1.0766 和 1.2094 後急挫回至 1.0686 和 1.1985 美元。日圓、瑞朗亦先急升至全日最高之 130.49 和 0.9193 後急挫回至 131.46 日圓和 0.9248 瑞朗。澳新貨幣洲急升至全日最高之 0.6987 和 0.6357 後急挫回至 0.6902 和 0.6284 美元，加元則先急升至全日最高之 1.3381 後急挫回至 1.3458 加元。金價急升至全日最高之$1884.33 後掉頭急挫至全日最低之$1865.16 美元後回升，收市收$1873 美元水平。

外幣及外幣期權買賣建議

今日外幣買賣建議 ：歐羅兌美元

美聯儲主席鮑威爾講話引發美元大幅波動，歐羅兌美元先急升至全日最高之 1.0766 後急挫回至 1.0686 美元後回升。日線圖表顯示歐羅兌美元連續 4 天下跌，下行風險相對增加，短期可能仍有反覆，宜候低一點才再增持。因此，可考慮候歐羅回落至 1.0630 美元水平時，嘗試再買入歐羅沽出美元，跌穿 1.0480 美元即止蝕，初步上望目標暫為 1.0890 美元。

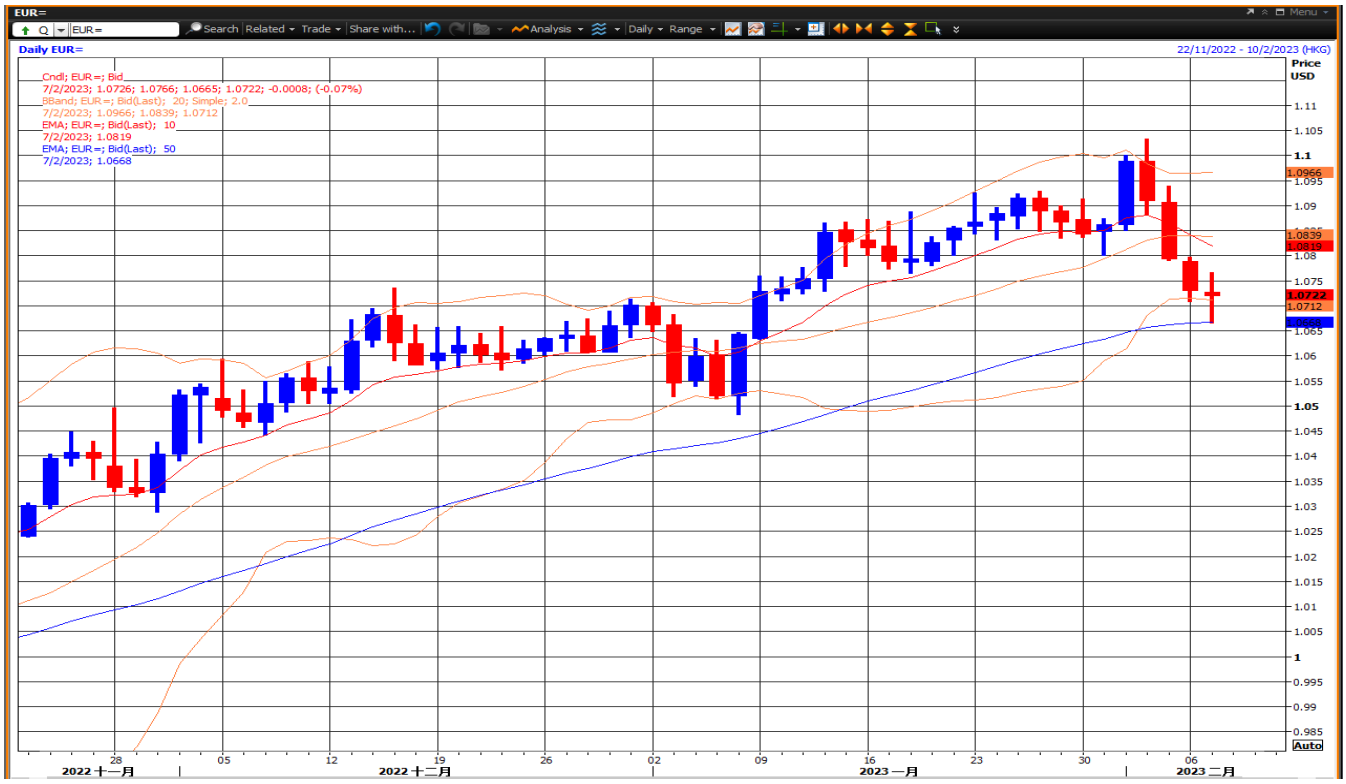

資料來源：路透

ICBC 工银亚洲

- 外幣期權建議

貨幣	開盤價	行使價 / 擊倒價	期限	息率（美元）
歐羅 PUT 美元 CALL	1.0630	1.0480	1 個月	4.0%

- 其它外幣買賣建議

貨幣	買入 / 沽出	價位	止蝕位	目標價
英鎊兌美元	買入	1.1950	1.1840	1.2170

外幣表現

- 美元兌主要貨幣技術分析

貨 幣	阻力位 2	阻力位 1	現貨價	支持位 1	支持位 2	預期走勢
歐羅兌美元	1.0900	1.0810	1.0727	1.0630	1.0480	低買
美元兌日圓	134.10	133.00	131.06	129.00	128.00	高沽
英鎊兌美元	1.2270	1.2170	1.2048	1.1840	1.1760	低買
美元兌瑞郎	0.9410	0.9360	0.9216	0.9100	0.9050	高沽
澳元兌美元	0.7160	0.7080	0.6957	0.6850	0.6780	低買
紐元兌美元	0.6500	0.6420	0.6325	0.6190	0.6150	低買
美元兌加元	1.3710	1.3520	1.3397	1.3260	1.3220	高沽
美元兌 CNH	6.8800	6.8300	6.7830	6.7500	6.7000	高沽

資料來源：路透

各國利率表現

國家	下次議息結果日期	時間	上次利率	實際利率	市場預測
美國	03 月 23 日	02:00	4.75%	4.75%	5.0%
歐元區	03 月 16 日	21:15	3.0%	3.0%	3.25%
瑞士	03 月 23 日	16:30	1.0%	1.0%	1.5%
英國	03 月 23 日	20:00	4.0%	4.0%	4.25%
日本	03 月 10 日	11:00	-0.1%	-0.1%	-0.1%
澳洲	03 月 07 日	11:30	3.35%	3.35%	3.6%
紐西蘭	02 月 22 日	09:00	4.25%	4.25%	4.75%
加拿大	03 月 08 日	23:00	4.50%	4.50%	4.50%

資料來源：路透

重要經濟數據

- 上日重要經濟數據公佈結果

日期及時間	地區	數據及事項	市場預測	上次數字	實際數字
02 月 07 日 08:30	澳洲	12 月份貿易數據	$13,245M	$13,475M	$12,237M
02 月 07 日 11:30	澳洲	2 月份央行公利率決議	3.35%	3.1%	3.35%
02 月 07 日 21:30	美國	12 月份貿易數據	$-68.5B	$-61B	$-67.4B
02 月 07 日 21:30	加拿大	12 月份貿易數據	$-1B	$-0.22B	$-0.16B

資料來源：路透

本週重要經濟數據公佈時間表

日期及時間	地區	數據及事項	市場預測	上次數字	實際數字
02 月 06 日 18:00	歐元區	1 月份零售銷售(YoY)	-2.7%	-2.5%	-2.8%
02 月 06 日 23:00	加拿大	1 月份 Ivey PMI (季調後)	55.2	49.3	60.1
02 月 07 日 08:30	澳洲	12 月份貿易數據	$13,245M	$13,475M	$12,237M
02 月 07 日 11:30	澳洲	2 月份央行公利率決議	3.35%	3.1%	3.35%
02 月 07 日 21:30	美國	12 月份貿易數據	$-68.5B	$-61B	$-67.4B
02 月 07 日 21:30	加拿大	12 月份貿易數據	$-1B	$-0.22B	$-0.16B
02 月 09 日 08:30	澳洲	第四季 NBA 商業信心指數 (QoQ)	5	9	
02 月 10 日 08:30	澳洲	RBA 央行 2 月份議息會議記錄			
02 月 10 日 09:30	中國	1 月份 CPI (YoY)	2.1%	1.8%	
02 月 10 日 09:30	中國	1 月份 PPI (YoY)	-0.5%	-0.7	
02 月 10 日 15:00	英國	第四季 GDP (QoQ)	0.0%	-0.3%	
02 月 10 日 15:00	英國	第四季 GDP (YoY)	0.4%	1.9%	
02 月 10 日 15:00	英國	12 月份工業生產 (MoM)	-0.2%	-0.2%	
02 月 10 日 15:00	英國	12 月份製造業產出 (MoM)	-0.2%	-0.5%	
02 月 10 日 21:30	加拿大	1 月份就業人數變化	15K	104K	
02 月 10 日 21:30	加拿大	1 月份失業率	5.1%	5.0%	
02 月 10 日 23:00	美國	2 月份密歇根消費者信心指數	65.0	64.9	

資料來源：路透

免責聲明

本檔由中國工商銀行（亞洲）有限公司發出，以上條款建立在我行認爲可靠資訊的基礎上，但我行並不表示對此檔的準確或完整負責。如以上資料有所更改，我行恕不另行通知。上述資料僅供參考，我行並非借此誘導任何投資行爲或預期未來利率 / 價格走勢。我行或我行的任何關聯機構可能擁有以上投資產品。

本檔並不構成我行作爲上述交易及任何其他投資交易的顧問或令我行負上任何信託責任。我行不對檔或其內容運用負上任何法律責任。投資者在決定進行任何交易之前，應充分瞭解交易的詳情和細則，並進行獨立的分析，以評估

該交易是否切合個人的條件和目標。我們也建議投資者作出獨立的調查以達上述的目的。我行不保證或指示此投資產品將出現任何的投資結果。

這份報告~~是~~提供的資料僅供參考。本報告並不構成任何要約，招攬或邀請購買，出售或持有任何證券。投資價格可跌可升，投資者可能會損失部分或全部的投資。在本報告所載資料沒有考慮到任何人的投資目標，財務狀況和風險偏好及投資者的任何個人資料，因此不應依賴作出任何投資決定。訂立任何投資交易前，你應該參照自己的財務狀況及投資目標考慮這種買賣是否適合你，並尋求諮詢意見的獨立法律、財務、稅務或其他專業顧問。

Disclaimer

This document is issued by ICBC (Asia) while all reasonable care has been taken in preparing this document; no responsibility or liability is accepted for errors of fact or for any opinion expressed herein. Opinions are subject to change without notice. This document is for information purposes only and does not constitute any recommendation or solicitation to any person to enter into any transaction or adopt any trading strategy nor does it constitute any prediction of likely future movements in rates or prices or any representation that any such movements will not exceed those shown in any illustration. ICBC (Asia), or any connected company, may have a position in any of the instruments or currencies mentioned in this document.

ICBC (Asia) is not acting as your advisor or in a fiduciary capacity in respect of this proposed transaction or any other transaction unless otherwise agreed, and accepts no liability whatsoever with respect to the use of this document or its contents. Before entering into any transaction, you should take steps to ensure that you understand the transaction and have made an independent assessment of the appropriateness of the transaction in the light of your own objectives and circumstances. You should also consider making such independent investigations, as you consider necessary or appropriate for such purposes. ICBC (Asia) does not make any representation or warranty as to the outcome of any investment in connection with the information contained in this document.

This report is provided to you for your information only. This report does not constitute any offer, solicitation or invitation to buy, sell or hold any securities. Investment price may go down as well as up, investors may lose part or all of your investment. The information contained in this report does not take into consideration the investment objectives, financial situation and risk appetite of any individual investor and thus the information should not be relied upon to make any investment decision. You should consider whether such trading is suitable for you in light of your own financial situation and investment objective and seek advice from your independent legal, financial, tax or other professional consultant before enter into any investment transaction.