

法興窩輪日誌

☎ 2166 4266

🌐 hk.warrants.com

2022年7月11日 (星期一)

[按此以網頁開放]

法興窩輪日誌：騰訊反彈受阻，阿里突破有待確認，留意法興騰訊沽 17664及阿里購 27369

騰訊0700 上日收市價：\$352.6 +1.00 (+0.28%)



騰訊 (沽) 17664

股證價格(\$)	0.171
到期日	03/11/2022
行使價	304.8
引伸波幅(%)	46.1
溢價(%)	16.1
實際槓桿(x)	5.5

週五騰訊表現靠穩，10天平均線剛剛於360元附近跌穿50天線，為短線反彈阻力。

阿里9988 上日收市價：\$121 +4.30 (+3.68%)



阿里 (購) 27369

股證價格(\$)	0.098
到期日	19/12/2022
行使價	140.1
引伸波幅(%)	59.1
溢價(%)	31.5
實際槓桿(x)	4.4

阿里股價沿著10天平均線向上發展，週五高見122元，如確認突破120元關口重要阻力，後市仍可看高一線。

恒指3個月場外期權引伸波幅走勢圖

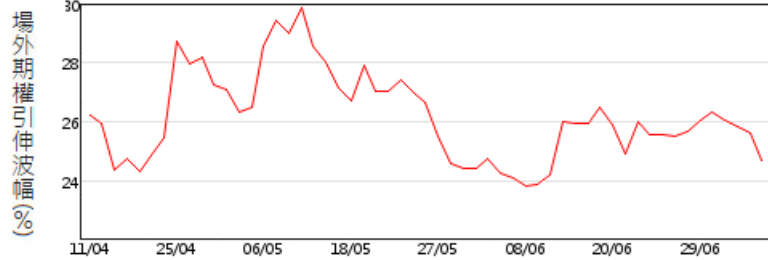

騰訊3個月場外期權引伸波幅走勢圖

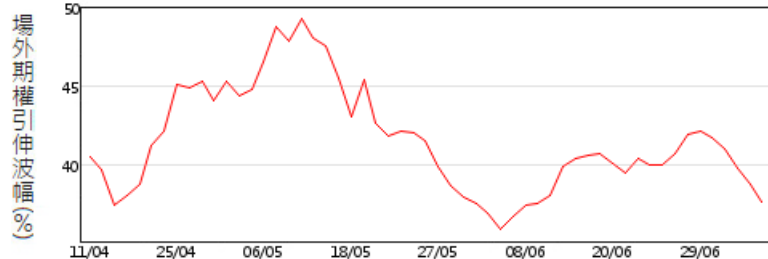

阿里3個月場外期權引伸波幅走勢圖

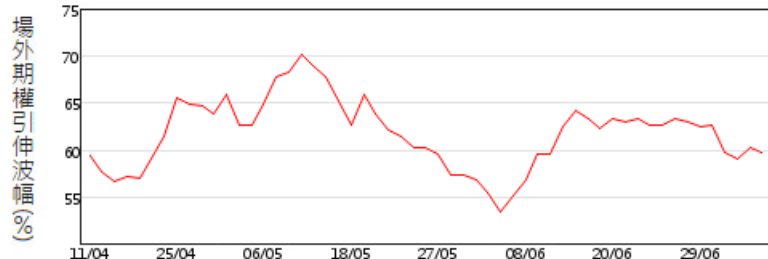

正股	資金流入(萬)	窩輪精選	輪價(\$)
納指 (NDX) (沽)	+1251	10460 (沽)	0.095
阿里 (9988) (沽)	+500	18171 (沽)	0.109
道指 (DJI) (沽)	+288	10465 (沽)	0.160
騰訊 (0700) (購)	+242	15639 (購)	0.166
中移 (0941) (購)	+171	16019 (購)	0.079
港交 (0388) (沽)	+171	28742 (沽)	0.072
S金 (2840) (購)	+142	28641 (購)	0.025
標指 (SPX) (沽)	+132	10448 (沽)	0.131
李寧 (2331) (購)	+110	19663 (購)	0.085
復醫 (2196) (購)	+88		

本結構性產品並無抵押品

窩輪精選

編號	相關資產	行使價	到期日	換股比率	價格(\$)	實際槓桿(倍)	引伸波幅(%)
11228	恒生指數 (購)	22,200	29/09/2022	8,000.000	0.075	13.2	24.6
11911	恒生指數 (沽)	19,600	29/09/2022	9,000.000	0.060	10.4	30.9
17417	騰訊 (購)	370	30/11/2022	100.000	0.265	5.8	42.0
19682	騰訊 (沽)	319.8	22/11/2022	100.000	0.245	4.7	44.7
14881	阿里巴巴 (購)	115.1	21/10/2022	100.000	0.146	4.4	61.6
18171	阿里巴巴 (沽)	108.88	05/10/2022	100.000	0.109	3.9	62.5
29573	港交所 (購)	388.2	22/09/2022	100.000	0.131	10.1	35.3
13957	港交所 (沽)	358.88	29/12/2022	100.000	0.300	5.2	33.7
10461	納斯達克100指數 (購)	13,567	16/12/2022	50,000.000	0.072	8.6	30.0
10455	納斯達克100指數 (沽)	11,443	16/09/2022	25,000.000	0.147	8.5	37.7
14725	長城汽車 (購)	14.7	22/11/2022	10.000	0.192	3.4	82.9
28428	匯豐 (購)	48.65	25/10/2022	10.000	0.330	8.2	29.5
11657	匯豐 (沽)	41.23	23/09/2022	10.000	0.066	10.6	38.1
16421	舜宇光學科技 (購)	125.1	26/01/2023	100.000	0.164	3.5	62.1
28931	比亞迪 (購)	282	30/09/2022	100.000	0.455	4.4	59.8
12686	比亞迪 (沽)	312.11	28/12/2023	500.000	0.154	1.5	53.9
10482	道瓊斯指數 (購)	32,160	16/12/2022	90,000.000	0.140	9.2	23.3
10465	道瓊斯指數 (沽)	29,000	16/12/2022	66,000.000	0.160	7.2	29.5
12459	藥明生物 (購)	90	06/10/2022	100.000	0.057	5.3	63.8
19562	藥明生物 (沽)	70	03/10/2022	50.000	0.134	3.6	73.1
17414	SPDR金ETF (購)	1,388.5	21/12/2022	500.000	0.072	11.5	21.3
28746	美團 (購)	185	30/09/2022	100.000	0.223	4.6	65.3
19659	美團 (沽)	175	03/10/2022	100.000	0.177	3.9	64.3
17727	中國生物製藥 (購)	4.88	29/12/2023	5.000	0.315	2.3	55.7
12527	京東 (購)	250.176	30/09/2022	97.656	0.236	5.0	63.9

資料來源：法興證券及彭博資訊 (11/07/22 上午10:40)

本結構性產品並無抵押品

快速連結



認股證搜尋 >

↑20

認股證20大 >



認股證資金流 >

免責聲明

©法國興業證券(香港)有限公司2022。本報告乃由法國興業證券(香港)有限公司製作。本報告提供之資料及其內容(包括指示條款)僅供參考,並不構成要約、招攬或邀請、宣傳、誘使、或任何不論種類或形式之申述或訂立任何交易(不論按指示條款或其他方式)的任何建議或推薦。法興證券集團成員、其聯屬公司及董事及僱員可能持有不時在本報告所述證券之權益(作為主事人或其他)。法興證券集團成員及其聯屬公司亦可為本報告所述任何公司或發行人之證券或衍生工具於市場作價。法興證券集團成員及其聯屬公司亦可能為本報告提述證券的有關公司及其聯屬公司提供其他服務。本報告所載資料乃秉誠提供,並取自於所示日期相信為可靠及準確之資料來源。然而,本公司並無核實所有資料,亦不表示有關資料對閣下所需用途是否準確或完整,故不應加以依賴。本公司並無責任更新資料或改正任何其後顯現之錯誤。本報告所載述的意見、估算及其他資料可予更改或撤回,恕不另行通知。結構性產品之條款及條件必須與基本上市文件及有關補充上市文件一併閱讀。基本上市文件(載有與發行人及擔保人有關的財務及其他資料)及其任何補篇連同中文譯本、有關補充上市文件(載有有關結構性產品的詳情)及其中文譯本可於辦公時間內(星期六、星期日及假期除外)於法國興業證券(香港)有限公司現時之辦事處,香港皇后大道東1號太古廣場三座38樓索取,亦可於本公司網頁hk.warrants.com下載。擔保人有關之資料可於擔保人之公司網站www.societegenerale.com 查閱。閣下應詳細閱讀載有結構性產品條款及風險披露的有關上市文件。

本產品並無抵押品。如發行人或擔保人無力償債或違約,投資者可能無法收回部份或全部應收款項。結構性產品之價格可升亦可跌,投資者有機會損失全部投資。過往表現並不預示未來表現。牛熊證設有強制性收回特點,若相關資產價格/水平在到期前觸及收回價/水平,牛熊證會即時被強制性收回。在此情況下,N類牛熊證投資者會損失於牛熊證之全部投資而R類牛熊證之剩餘價值可能為零。法國興業證券(香港)有限公司(「法興」)及/或其聯屬公司為本報告所提及結構性產品之流通量提供者及/或發行人。在若干情況下,法興可能為唯一在交易所為結構性產品提供買賣報價的一方。因此結構性產品之第二市場可能有限。任何投資建議並未考慮個別投資者的特定投資目標及/或財政資源。在投資結構性產品前,投資者應自行運用獨立思考能力評估投資此等產品的適合性與涉及之風險及詳細閱讀上市文件內有關結構性產品的全部詳情。如需要,於作出任何認購或購買行動前應諮詢其法律、財務、稅務、會計及其他專業顧問,以確保作出適合其本身情況及財務狀況的投資決定。

如欲取消訂閱「窩輪日誌」,請[按此](#)。



牛熊證 認股證 界內證 首選法興

法興牛熊證日誌

☎ 2166 4266

🌐 hk.warrants.com

2022年7月11日 (星期一)

[按此以網頁開啟]

法興牛熊日誌：區間反覆格局未變，留意法興恒指牛 55370/55387/53392/53958

恒指牛熊證發行人積極指標

一格買賣差價產品數目
(隻數)

法興 130.47
市場 60.34

平均買賣差價
(格數)

法興 1.74
市場 1.96

維持一格差價時間
(佔全日交易時間百分比)

法興 54.36
市場 42.27

平均最佳買入/賣出流通量
(相對期指張數)

法興 49.66
市場 40.63

恒指 HSI 上日收市價：21,725.78 +82.20 (+0.38%)

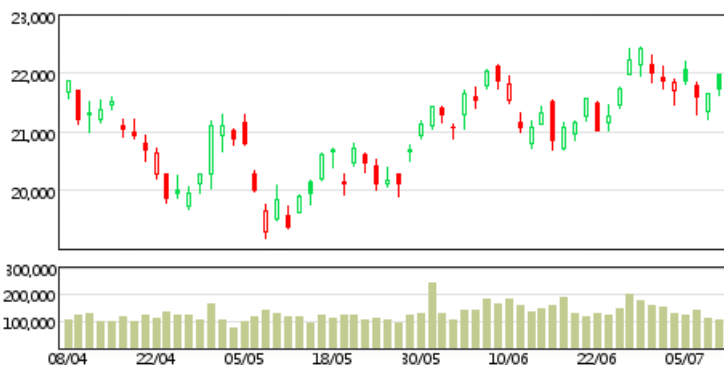

牛熊證街貨變化



週五恒指以21961高開後迅速回落，剛好受制一條短期下降軌，區間反覆格局未變，短線支持21200至21300點水平。如看好恒指可留意牛證55370，收回價20,948點；可留意牛證55387，收回價20,768點；可留意牛證53392，收回價20,568點；也可留意收回價較低的牛證53958，收回價20,368點。

	收回價 (距現貨價)	價格(\$)	槓桿(x)
56750 恒指 (熊)	23,500 (+2,323.56)	0.244	8.7
68931 恒指 (熊)	23,400 (+2,223.56)	0.239	8.9
67614 恒指 (熊)	23,200 (+2,023.56)	0.218	9.7
68927 恒指 (熊)	23,100 (+1,923.56)	0.207	10.2
51592 恒指 (熊)	22,695 (+1,518.56)	0.168	12.6
58056 恒指 (熊)	22,148 (+971.56)	新上市	新上市
58055 恒指 (熊)	21,988 (+811.56)	新上市	新上市
58053 恒指 (熊)	21,800 (+623.56)	新上市	新上市
58049 恒指 (熊)	21,688 (+511.56)	新上市	新上市
58047 恒指 (熊)	21,555 (+378.56)	0.057	37.2
恒指現貨價：21,176.44 -549.34 (-2.53%)			
58062 恒指 (牛)	21,168 (-8.44)	0.015	141.2
55979 恒指 (牛)	21,148 (-28.44)	0.016	132.4
55640 恒指 (牛)	21,108 (-68.44)	0.020	105.9
56224 恒指 (牛)	21,088 (-88.44)	0.026	81.4
55806 恒指 (牛)	21,068 (-108.44)	0.026	81.4
54771 恒指 (牛)	21,008 (-168.44)	0.033	64.2
55980 恒指 (牛)	20,988 (-188.44)	0.036	58.8
55370 恒指 (牛)	20,948 (-228.44)	0.039	54.3
55126 恒指 (牛)	20,908 (-268.44)	0.042	50.4
55813 恒指 (牛)	20,888 (-288.44)	0.044	48.1

牛熊證精選

編號	相關資產	收回價 (距現貨價%)	行使價	到期日	換股比率	價格(\$)	槓桿(倍)
55812	恒生指數 (牛)	20,728.000 (2.12%)	20,628	30/10/2024	10,000.000	0.061	34.7
58047	恒生指數 (熊)	21,555.000 (1.79%)	21,655	30/01/2023	10,000.000	0.057	37.2
61088	騰訊 (牛)	332.000 (3.21%)	329	28/04/2023	500.000	0.035	19.6
56976	騰訊 (熊)	362.000 (5.54%)	365	28/02/2023	500.000	0.047	14.6
55379	平安保險 (牛)	50.000 (3.19%)	49.4	31/07/2023	100.000	0.028	18.4
65935	平安保險 (熊)	55.000 (6.49%)	55.6	30/12/2022	100.000	0.048	10.8
55359	比亞迪 (牛)	292.000 (3.82%)	288	31/01/2023	500.000	0.036	16.9
50923	比亞迪 (熊)	340.000 (11.99%)	344	28/04/2023	500.000	0.080	7.6
57697	阿里巴巴 (牛)	110.000 (3.51%)	108	28/04/2023	100.000	0.070	16.3
61021	阿里巴巴 (熊)	124.000 (8.77%)	126	30/12/2022	100.000	0.125	9.1
56838	小米集團-W (牛)	12.500 (3.99%)	12.1	30/06/2023	50.000	0.023	11.3
58045	小米集團-W (熊)	14.100 (8.29%)	14.5	28/04/2023	50.000	0.031	8.4
54102	協鑫科技 (牛)	2.100 (43.40%)	1.92	28/04/2023	10.000	0.184	2.0
64087	中遠海控 (牛)	10.200 (10.05%)	9.7	30/12/2022	50.000	0.039	5.8
66532	中遠海控 (熊)	18.000 (58.73%)	18.5	30/12/2022	50.000	0.142	1.6
55717	銀河娛樂 (牛)	33.000 (26.34%)	32.2	28/10/2022	100.000	0.130	3.4
69820	銀河娛樂 (熊)	53.000 (18.30%)	53.8	03/01/2023	100.000	0.091	4.9
50319	匯豐 (牛)	46.000 (6.79%)	45	30/12/2022	100.000	0.044	11.2
61084	匯豐 (熊)	53.000 (7.40%)	54	30/12/2022	100.000	0.051	9.7
54839	網易 (牛)	130.000 (6.27%)	127.5	28/04/2023	500.000	0.027	10.3
57534	網易 (熊)	160.000 (15.36%)	162.5	28/02/2023	500.000	0.051	5.4
55805	恒生科技指數 (牛)	4,500.000 (3.15%)	4,400	29/12/2022	10,000.000	0.029	16.0
55094	恒生科技指數 (熊)	5,200.000 (11.92%)	5,300	28/12/2023	10,000.000	0.064	7.3
50926	京東 (牛)	223.000 (5.51%)	220	31/03/2023	500.000	0.038	12.4
57514	京東 (熊)	270.000 (14.41%)	273	28/04/2023	500.000	0.075	6.3
55096	港交所 (牛)	345.000 (5.79%)	343	28/04/2023	500.000	0.050	14.6
58026	港交所 (熊)	390.000 (6.50%)	392	30/05/2023	500.000	0.058	12.6
54658	中海油 (牛)	9.403 (3.56%)	9.177	31/01/2023	9.042	0.068	15.9

資料來源: 法興證券及彭博資訊 (11/07/22 上午10:40)

本結構性產品並無抵押品

快速連結



牛熊證搜尋 >

↑20

牛熊證20大 >



牛熊證資金流 >

免責聲明

©法國興業證券(香港)有限公司2022。本報告乃由法國興業證券(香港)有限公司製作。本報告提供之資料及其內容(包括指示條款)僅供參考,並不構成要約、招攬或邀請、宣傳、誘使、或任何不論種類或形式之申述或訂立任何交易(不論按指示條款或其他方式)的任何建議或推薦。法興證券集團成員、其聯屬公司及董事及僱員可能持有不時在本報告所述證券之權益(作為主事人或其他)。法興證券集團成員及其聯屬公司亦可為本報告所述任何公司或發行人之證券或衍生工具於市場作價。法興證券集團成員及其聯屬公司亦可能為本報告提述證券的有關公司及其聯屬公司提供其他服務。本報告所載資料乃秉誠提供,並取自於所示日期相信為可靠及準確之資料來源。然而,本公司並無核實所有資料,亦不表示有關資料對閣下所需用途是否準確或完整,故不應加以依賴。本公司並無責任更新資料或改正任何其後顯現之錯誤。本報告所載述的意見、估算及其他資料可予更改或撤回,恕不另行通知。結構性產品之條款及條件必須與基本上市文件及有關補充上市文件一併閱讀。基本上市文件(載有與發行人及擔保人有關的財務及其他資料)及其任何補篇連同中文譯本、有關補充上市文件(載有有關結構性產品的詳情)及其中文譯本可於辦公時間內(星期六、星期日及假期除外)於法國興業證券(香港)有限公司現時之辦事處,香港皇后大道東1號太古廣場三座38樓索取,亦可於本公司網頁hk.warrants.com下載。擔保人有關之資料可於擔保人之公司網站www.societegenerale.com 查閱。閣下應詳細閱讀載有結構性產品條款及風險披露的有關上市文件。

本產品並無抵押品。如發行人或擔保人無力償債或違約,投資者可能無法收回部份或全部應收款項。結構性產品之價格可升亦可跌,投資者有機會損失全部投資。過往表現並不預示未來表現。牛熊證設有強制性收回特點,若相關資產價格/水平在到期前觸及收回價/水平,牛熊證會即時被強制性收回。在此情況下,N類牛熊證投資者會損失於牛熊證之全部投資而R類牛熊證之剩餘價值可能為零。法國興業證券(香港)有限公司(「法興」)及/或其聯屬公司為本報告所提及結構性產品之流通量提供者及/或發行人。在若干情況下,法興可能為唯一在交易所為結構性產品提供買賣報價的一方。因此結構性產品之第二市場可能有限。任何投資建議並未考慮個別投資者的特定投資目標及/或財政資源。在投資結構性產品前,投資者應自行運用獨立思考能力評估投資此等產品的適合性與涉及之風險及詳細閱讀上市文件內有關結構性產品的全部詳情。如需要,於作出任何認購或購買行動前應諮詢其法律、財務、稅務、會計及其他專業顧問,以確保作出適合其本身情況及財務狀況的投資決定。

如欲取消訂閱「牛熊證日誌」,請[按此](#)。



牛熊證 認股證 界內證 首選法興