

法興窩輪日誌

✉ hongkong@warrants.com

☎ 2166 4266

🌐 hk.warrants.com

2020年10月23日(星期五)

[按此以網頁開放]

法興窩輪日誌：阿里高位整固，美團資金流入，留意法興阿里購 25784 及美團購 12253

阿里 9988

上日收市價：\$300 -0.20 (-0.07%)



阿里 (購) 25784

股證價格(\$)	0.139
到期日	01/03/2021
行使價	335
引伸波幅(%)	37.5
溢價(%)	16.9
實際槓桿(x)	7.4

螞蟻下周招股，阿里股價近日維持於高位整固，表現強勢，短線料較大機會反覆往上尋頂，計算量度升幅，下一站在320元附近，支持位在早前突破的290元附近。

美團 3690

上日收市價：\$269 0.00 (0.00%)



美團 (購) 12253

股證價格(\$)	0.141
到期日	31/03/2021
行使價	368.2
引伸波幅(%)	58.8
溢價(%)	43.3
實際槓桿(x)	5.1

美團相關認購證及牛證過去5個交易日錄得約4,800萬元資金淨流入部署，反映資金趁股價調整時部署好倉，技術上，美團股價近日於255元附近覓得支持，後市若能維持於50天線之上，應續可看高一線。

恒指3個月場外期權引伸波幅走勢圖



阿里3個月場外期權引伸波幅走勢圖



美團3個月場外期權引伸波幅走勢圖



正股	資金流入(萬)	窩輪精選	輪價(\$)
港交 (0388) (購)	+1115	28846 (購)	0.106
恒指 (HSI) (沽)	+1014	20180 (沽)	0.040
京東 (9618) (購)	+606	17154 (購)	0.196
眾安 (6060) (購)	+590	13418 (購)	0.244
美團 (3690) (購)	+492	25114 (購)	0.211
騰訊 (0700) (購)	+476	15454 (購)	0.142
小米 (1810) (購)	+407	25104 (購)	0.355
中移 (0941) (購)	+406	27269 (購)	0.117
比電 (0285) (購)	+332		
鐵塔 (0788) (購)	+252	28541 (購)	0.078

本結構性產品並無抵押品

法興牛熊證日誌

✉ hongkong@warrants.com ☎ 2166 4266 🌐 hk.warrants.com

2020年10月23日(星期五)

[按此以網頁開放]

法興牛熊日誌：25,000點關前沽壓不輕，留意法興恒指牛 69696/69672 及熊 58223/50558

恒指牛熊證發行人積極指標

一格買賣差價產品數目
(隻數)

平均買賣差價
(格數)

維持一格差價時間
(佔全日交易時間百分比)

平均最佳買入/賣出流通量
(相對期指張數)

法興 211.22
市場 72.84

法興 1.18
市場 1.57

法興 82.51
市場 54.48

法興 54.59
市場 37.78

恒指 HSI 上日收市價：24,786.13 +31.71 (+0.13%)

恒指近日反覆升至24,800點附近整固，逐步逼近25,000點心理關口，料此關口前沽壓不輕，即使往上突破也不宜過份進取，策略上仍以逢低部署為主，高追須設定止蝕並嚴格執行。如看好恒指可留意牛證69696，收回價24,248點；也可留意收回價較低的牛證69672，收回價24,068點。相反，如看淡可留意熊證58223，收回價25,198點；也可留意收回價較高的熊證50558，收回價25,408點。



牛熊證街貨變化

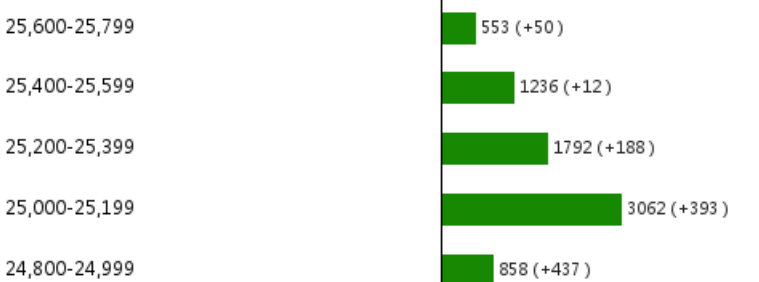

恒指上日收市價：24,786.13 +31.71 (+0.13%)

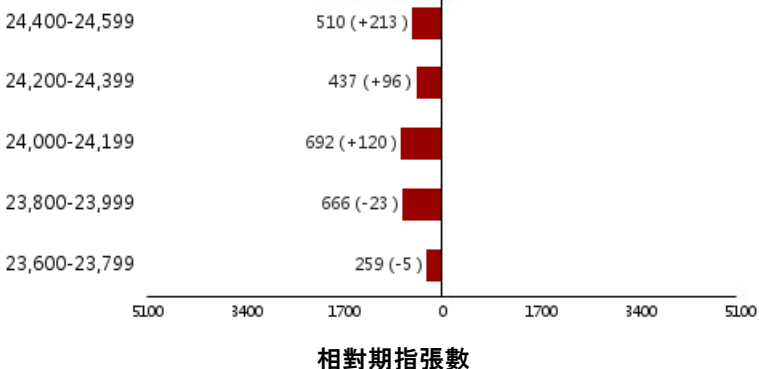

	收回價 (距現貨價)	價格(\$)	槓桿(x)
58213 恒指 (熊)	25,438 (+705.10)	0.089	27.8
50558 恒指 (熊)	25,408 (+675.10)	0.087	28.4
51993 恒指 (熊)	25,348 (+615.10)	0.080	30.9
50136 恒指 (熊)	25,282 (+549.10)	0.074	33.4
60480 恒指 (熊)	25,248 (+515.10)	0.071	34.8
58223 恒指 (熊)	25,198 (+465.10)	0.063	39.3
55833 恒指 (熊)	25,172 (+439.10)	0.060	41.2
64701 恒指 (熊)	25,108 (+375.10)	0.056	44.2
60471 恒指 (熊)	25,008 (+275.10)	0.043	57.5
50646 恒指 (熊)	24,988 (+255.10)	0.040	61.8
恒指現貨價：24,732.90 -53.25 (-0.21%)			
50957 恒指 (牛)	24,448 (-284.90)	0.036	68.7
66256 恒指 (牛)	24,408 (-324.90)	0.038	65.1
69730 恒指 (牛)	24,386 (-346.90)	0.041	60.3
67780 恒指 (牛)	24,368 (-364.90)	0.040	61.8
51681 恒指 (牛)	24,348 (-384.90)	0.044	56.2
65891 恒指 (牛)	24,308 (-424.90)	0.046	53.8
51134 恒指 (牛)	24,288 (-444.90)	0.047	52.6
69696 恒指 (牛)	24,248 (-484.90)	0.050	49.5
68217 恒指 (牛)	24,208 (-524.90)	0.052	47.6
51679 恒指 (牛)	24,188 (-544.90)	0.055	45.0

牛熊證精選

編號	相關資產	收回價 (距現貨價%)	行使價	到期日	換股比率	價格(\$)	槓桿(倍)
68217	恒生指數 (牛)	24,208 (2.12%)	24,108	28/12/2023	10,000	0.052	47.6
60471	恒生指數 (熊)	25,008 (1.11%)	25,108	30/12/2020	10,000	0.043	57.5
67841	阿里巴巴 (牛)	287 (3.82%)	285	31/05/2021	100	0.158	18.9
64861	阿里巴巴 (熊)	310 (3.89%)	312	30/03/2021	100	0.15	19.9
60341	騰訊 (牛)	541.5 (3.48%)	538.7	30/04/2021	100	0.275	20.4
53297	騰訊 (熊)	580 (3.39%)	582.8	31/03/2021	100	0.243	23.1
50934	美團點評 (牛)	260 (2.55%)	257	31/05/2021	100	0.126	21.2
65908	美團點評 (熊)	280 (4.95%)	283	29/04/2021	100	0.184	14.5
59582	藥明生物 (牛)	186.8 (15.09%)	182.8	31/03/2021	100	0.415	5.3
60354	小米集團-W (牛)	21.3 (5.33%)	20.9	31/03/2021	10	0.167	13.5
67029	小米集團-W (熊)	24 (6.67%)	24.4	29/04/2021	50	0.045	10.0
65746	港交所 (牛)	352 (4.24%)	350	30/06/2021	100	0.2	18.4
59400	港交所 (熊)	380 (3.37%)	382	26/02/2021	100	0.164	22.4
60263	瑞聲科技 (牛)	40 (7.62%)	37	06/08/2021	100	0.064	6.8
60960	瑞聲科技 (熊)	64 (47.81%)	67	27/11/2020	100	0.245	1.8
61219	中國移動 (牛)	48.1 (3.99%)	47.1	30/12/2020	100	0.034	14.7
67854	中國移動 (熊)	60.5 (20.76%)	61.5	27/11/2020	100	0.122	4.1
69600	建設銀行 (牛)	5.3 (8.46%)	5.2	29/07/2021	10	0.061	9.5
60381	建設銀行 (熊)	6.25 (7.94%)	6.35	29/04/2021	10	0.063	9.2
67891	銀河娛樂 (牛)	50 (8.00%)	49.2	30/04/2021	100	0.061	8.9
57688	銀河娛樂 (熊)	58 (6.72%)	58.8	25/02/2021	100	0.05	10.9
65877	友邦保險 (牛)	73.9 (5.44%)	73.3	29/07/2021	100	0.053	14.7
66949	友邦保險 (熊)	82.6 (5.69%)	83.2	30/03/2021	100	0.057	13.7
64172	中芯國際 (牛)	19 (7.77%)	18.4	31/05/2021	50	0.059	7.0
69109	中芯國際 (熊)	22.5 (9.22%)	23.1	30/03/2021	50	0.062	6.6
63889	匯豐 (牛)	29.5 (5.45%)	28.5	29/11/2021	100	0.029	10.8
50703	匯豐 (熊)	32.6 (4.49%)	33.6	30/06/2021	100	0.031	10.1
60312	南方A50 (牛)	15.8 (12.08%)	15.7	29/04/2021	10	0.187	9.6

資料來源：法興證券及彭博資訊 (23/10/20 上午9:40)

本結構性產品並無抵押品

快速連結



牛熊證搜尋 >

↑20

牛熊證20大 >



牛熊證資金流 >

免責聲明

©法國興業證券(香港)有限公司2020。本報告乃由法國興業證券(香港)有限公司製作。本報告提供之資料及其內容(包括指示條款)僅供參考,並不構成要約、招攬或邀請、宣傳、誘使、或任何不論種類或形式之申述或訂立任何交易(不論按指示條款或其他方式)的任何建議或推薦。法興證券集團成員、其聯屬公司及董事及僱員可能持有不時在本報告所述證券之權益(作為主事人或其他)。法興證券集團成員及其聯屬公司亦可為本報告所述任何公司或發行人之證券或衍生工具於市場作價。法興證券集團成員及其聯屬公司亦可能為本報告提述證券的有關公司及其聯屬公司提供其他服務。本報告所載資料乃秉誠提供,並取自於所示日期相信為可靠及準確之資料來源。然而,本公司並無核實所有資料,亦不表示有關資料對閣下所需用途是否準確或完整,故不應加以依賴。本公司並無責任更新資料或改正任何其後顯現之錯誤。本報告所載述的意見、估算及其他資料可予更改或撤回,恕不另行通知。結構性產品之條款及條件必須與基本上市文件及有關補充上市文件一併閱讀。基本上市文件(載有與發行人及擔保人有關的財務及其他資料)及其任何補篇連同中文譯本、有關補充上市文件(載有有關結構性產品的詳情)及其中文譯本可於辦公時間內(星期六、星期日及假期除外)於法國興業證券(香港)有限公司現時之辦事處,香港皇后大道東1號太古廣場三座38樓索取,亦可於本公司網頁hk.warrants.com下載。擔保人有關之資料可於擔保人之公司網站www.societegenerale.com 查閱。閣下應詳細閱讀載有結構性產品條款及風險披露的有關上市文件。

本產品並無抵押品。如發行人或擔保人無力償債或違約,投資者可能無法收回部份或全部應收款項。結構性產品之價格可升亦可跌,投資者有機會損失全部投資。過往表現並不預示未來表現。牛熊證設有強制性收回特點,若相關資產價格/水平在到期前觸及收回價/水平,牛熊證會即時被強制性收回。在此情況下,N類牛熊證投資者會損失於牛熊證之全部投資而R類牛熊證之剩餘價值可能為零。法國興業證券(香港)有限公司(「法興」)及/或其聯屬公司為本報告所提及結構性產品之流通量提供者及/或發行人。在若干情況下,法興可能為唯一在交易所為結構性產品提供買賣報價的一方。因此結構性產品之第二市場可能有限。任何投資建議並未考慮個別投資者的特定投資目標及/或財政資源。在投資結構性產品前,投資者應自行運用獨立思考能力評估投資此等產品的適合性與涉及之風險及詳細閱讀上市文件內有關結構性產品的全部詳情。如需要,於作出任何認購或購買行動前應諮詢其法律、財務、稅務、會計及其他專業顧問,以確保作出適合其本身情況及財務狀況的投資決定。

如欲取消訂閱「牛熊證日誌」,請[按此](#)。

 法興銀行
SOCIETE GENERALE

界內證 牛熊證 認股證 首選法興

窩輪精選

編號	相關資產	行使價	到期日	換股比率	價格(\$)	實際槓桿(倍)	引伸波幅(%)
15761	恒生指數 (購)	25,326	30/12/2020	10,000	0.067	15.4	21.6
20180	恒生指數 (沽)	22,885	30/12/2020	9,500	0.040	14.7	25.5
20649	阿里巴巴 (購)	328.48	08/01/2021	50	0.206	9.5	38.3
11801	阿里巴巴 (沽)	272.6	31/03/2021	100	0.192	4.9	40.7
16898	美團點評 (購)	268.88	14/01/2021	50	0.520	5.5	52.6
25369	美團點評 (沽)	240	26/02/2021	100	0.195	4.2	52.6
15451	騰訊 (購)	600	04/01/2021	100	0.226	9.4	37.2
17156	騰訊 (沽)	497.8	04/01/2021	100	0.110	10.3	35.6
15348	港交所 (購)	378	31/12/2020	50	0.355	9.5	34.4
18723	港交所 (沽)	345	29/01/2021	100	0.138	8.5	31.8
25104	小米集團—W (購)	23.93	15/01/2021	5	0.355	5.8	54.0
26586	小米集團—W (沽)	21.83	24/02/2021	10	0.230	3.9	51.1
20924	工商銀行 (購)	5.31	04/01/2021	1	0.085	12.8	31.9
28541	中國鐵塔 (購)	1.51	26/03/2021	1	0.078	5.7	47.5
27269	中國移動 (購)	58.88	15/03/2021	10	0.117	9.9	30.3
25657	中國移動 (沽)	52.47	29/01/2021	50	0.086	6.9	28.3
26481	建設銀行 (購)	6.18	03/03/2021	1	0.250	9.0	28.6
12904	銀河娛樂 (購)	58	23/03/2021	10	0.435	5.7	41.0
14762	銀河娛樂 (沽)	48	31/12/2020	10	0.119	9.5	39.3
23946	友邦保險 (購)	72.85	08/01/2021	50	0.160	6.8	34.8
26239	友邦保險 (沽)	70	01/03/2021	10	0.255	7.7	32.8
13418	眾安在線 (購)	40.73	23/09/2021	50	0.244	2.2	77.3
26692	中國銀行 (購)	2.71	02/08/2021	1	0.150	6.6	30.4
23973	中國人壽 (購)	20.33	23/02/2021	10	0.094	7.6	36.0

資料來源：法興證券及彭博資訊 (23/10/20 上午9:40)

本結構性產品並無抵押品

快速連結



認股證搜尋 >

↑20

認股證20大 >



認股證資金流 >

免責聲明

©法國興業證券(香港)有限公司2020。本報告乃由法國興業證券(香港)有限公司製作。本報告提供之資料及其內容(包括指示條款)僅供參考,並不構成要約、招攬或邀請、宣傳、誘使、或任何不論種類或形式之申述或訂立任何交易(不論按指示條款或其他方式)的任何建議或推薦。法興證券集團成員、其聯屬公司及董事及僱員可能持有不時在本報告所述證券之權益(作為主事人或其他)。法興證券集團成員及其聯屬公司亦可為本報告所述任何公司或發行人之證券或衍生工具於市場作價。法興證券集團成員及其聯屬公司亦可能為本報告提述證券的有關公司及其聯屬公司提供其他服務。本報告所載資料乃秉誠提供,並取自於所示日期相信為可靠及準確之資料來源。然而,本公司並無核實所有資料,亦不表示有關資料對閣下所需用途是否準確或完整,故不應加以依賴。本公司並無責任更新資料或改正任何其後顯現之錯誤。本報告所載述的意見、估算及其他資料可予更改或撤回,恕不另行通知。結構性產品之條款及條件必須與基本上市文件及有關補充上市文件一併閱讀。基本上市文件(載有與發行人及擔保人有關的財務及其他資料)及其任何補篇連同中文譯本、有關補充上市文件(載有有關結構性產品的詳情)及其中文譯本可於辦公時間內(星期六、星期日及假期除外)於法國興業證券(香港)有限公司現時之辦事處,香港皇后大道東1號太古廣場三座38樓索取,亦可於本公司網頁hk.warrants.com下載。擔保人有關之資料可於擔保人之公司網站www.societegenerale.com 查閱。閣下應詳細閱讀載有結構性產品條款及風險披露的有關上市文件。

本產品並無抵押品。如發行人或擔保人無力償債或違約,投資者可能無法收回部份或全部應收款項。結構性產品之價格可升亦可跌,投資者有機會損失全部投資。過往表現並不預示未來表現。牛熊證設有強制性收回特點,若相關資產價格/水平在到期前觸及收回價/水平,牛熊證會即時被強制性收回。在此情況下,N類牛熊證投資者會損失於牛熊證之全部投資而R類牛熊證之剩餘價值可能為零。法國興業證券(香港)有限公司(「法興」)及/或其聯屬公司為本報告所提及結構性產品之流通量提供者及/或發行人。在若干情況下,法興可能為唯一在交易所為結構性產品提供買賣報價的一方。因此結構性產品之第二市場可能有限。任何投資建議並未考慮個別投資者的特定投資目標及/或財政資源。在投資結構性產品前,投資者應自行運用獨立思考能力評估投資此等產品的適合性與涉及之風險及詳細閱讀上市文件內有關結構性產品的全部詳情。如需要,於作出任何認購或購買行動前應諮詢其法律、財務、稅務、會計及其他專業顧問,以確保作出適合其本身情況及財務狀況的投資決定。

如欲取消訂閱「窩輪日誌」,請[按此](#)。



界內證 牛熊證 認股證 首選法興