

คู่มือการใช้งาน

ICBC(Thai) Client Encryption

Introduction

โปรแกรม ICBC(Thai) Client Encryption ใช้สำหรับลูกค้าที่ใช้บริการ Payroll/Direct Credit เพื่อทำการเข้ารหัส (Encryption) ไฟล์คำสั่งโอนเงิน ซึ่งเป็นมาตรการรักษาความปลอดภัยของข้อมูลของลูกค้า ไม่ให้ผู้ที่ไม่เกี่ยวข้องสามารถเข้ามาอ่านหรือนำไปไฟล์ไปใช้งานในทางที่ไม่ถูกต้องได้

วิธีการใช้งานโปรแกรม ICBC(Thai) Client Encryption

1. ไปที่ [Start Menu > All Program > ICBC > ICBC\(Thai\) Client Encryption](#)

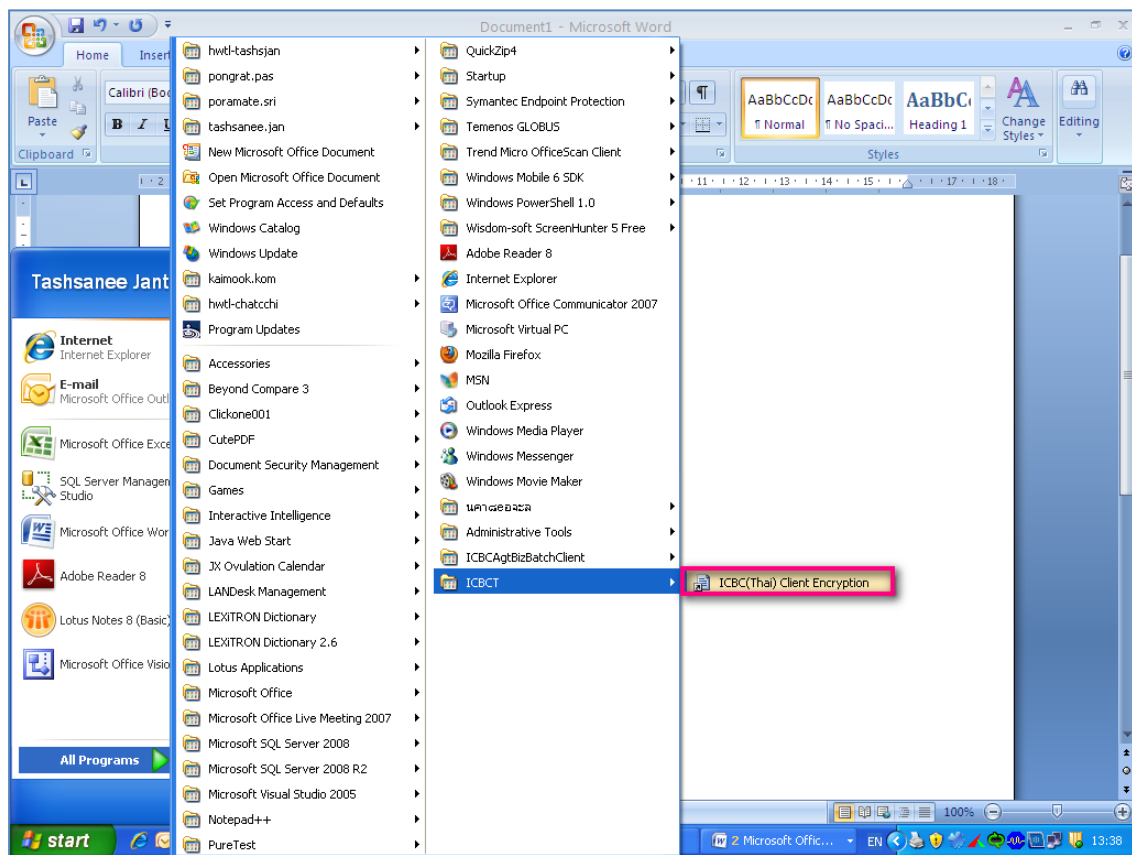

2. เข้าสู่หน้าจอโปรแกรม ICBC(Thai) Client Encryption ให้ทำการเลือก File ที่ต้องการ Encrypt โดยกดปุ่ม

Browse ที่ Source Area ดังรูป

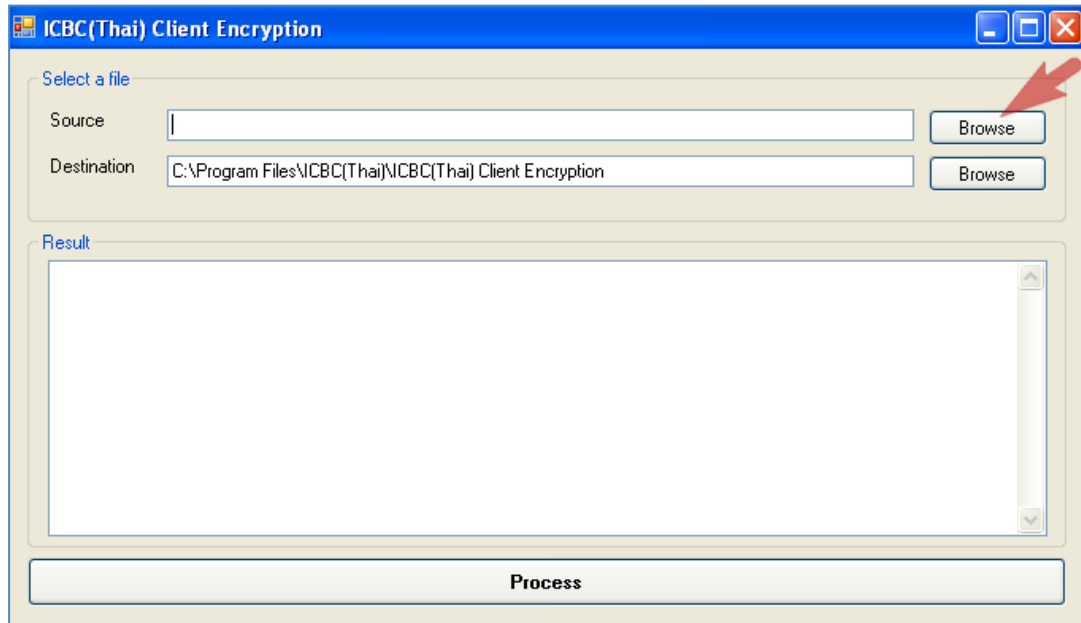

3. เลือก File ที่ต้องการ Encrypt จากนั้นกดปุ่ม Open ดังรูป

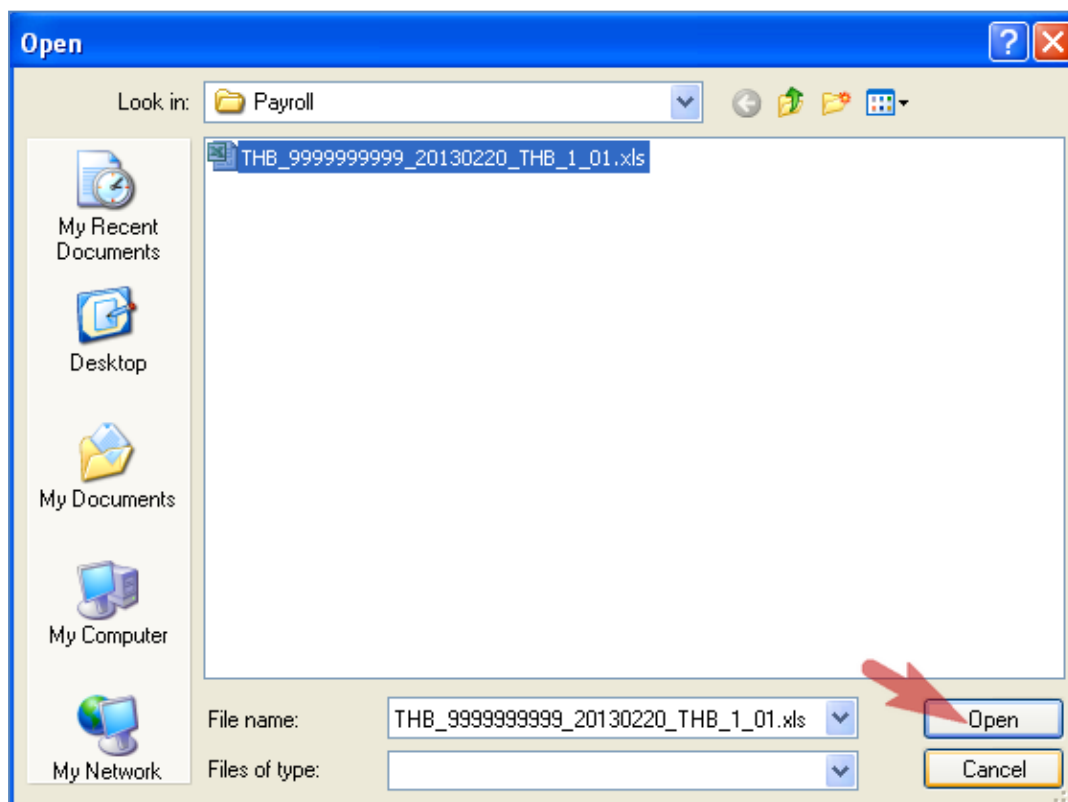

- เลือกปลายทางที่ต้องการจัดเก็บ File ที่ผ่านการ Encrypt แล้ว โดยกดปุ่ม **Browse** ที่ Destination เพื่อเลือก Folder ที่ต้องการจัดเก็บ File ที่ Encrypt แล้ว

หมายเหตุ : โปรแกรมจะ Default ที่ Path เดียวกับที่โปรแกรมติดตั้งอยู่ แต่ผู้ใช้สามารถเปลี่ยนแปลงได้

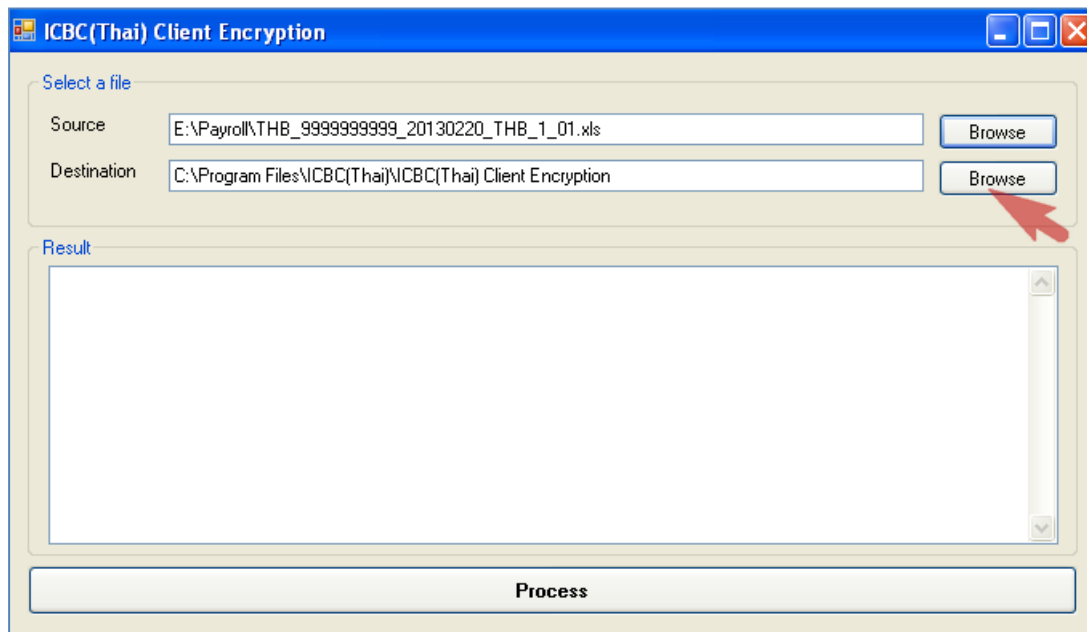

- กดปุ่ม **Process** เพื่อให้โปรแกรมทำการ Encrypt File

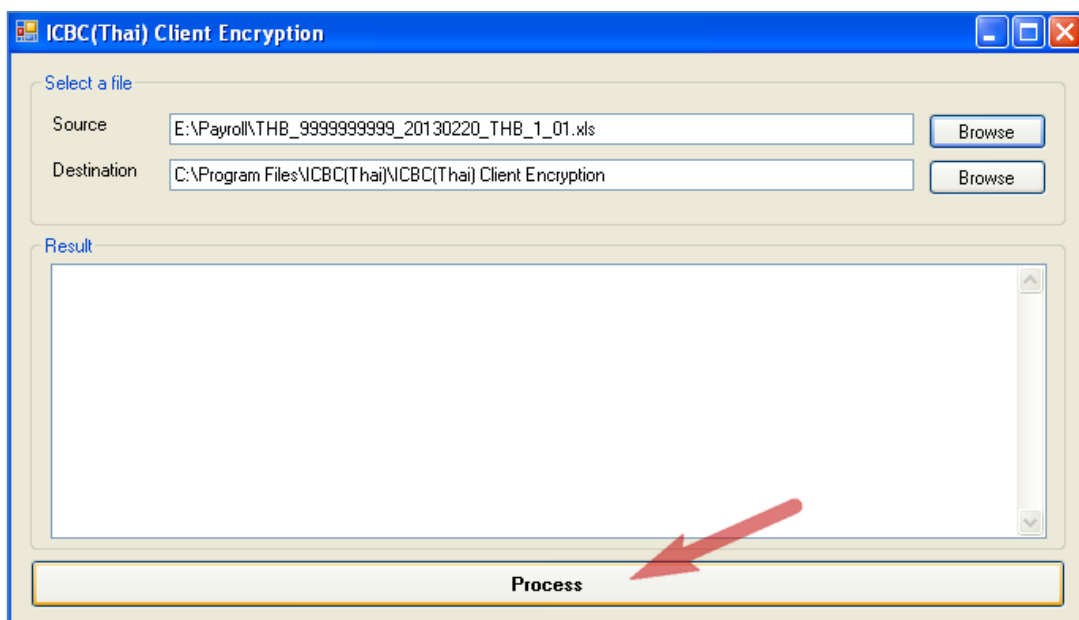

6. โปรแกรมแสดงข้อก่ล่งข้อความ “Complete” หลังจากที่ทำกร Encrypt File เรียบร้อยแล้ว ดังรูป

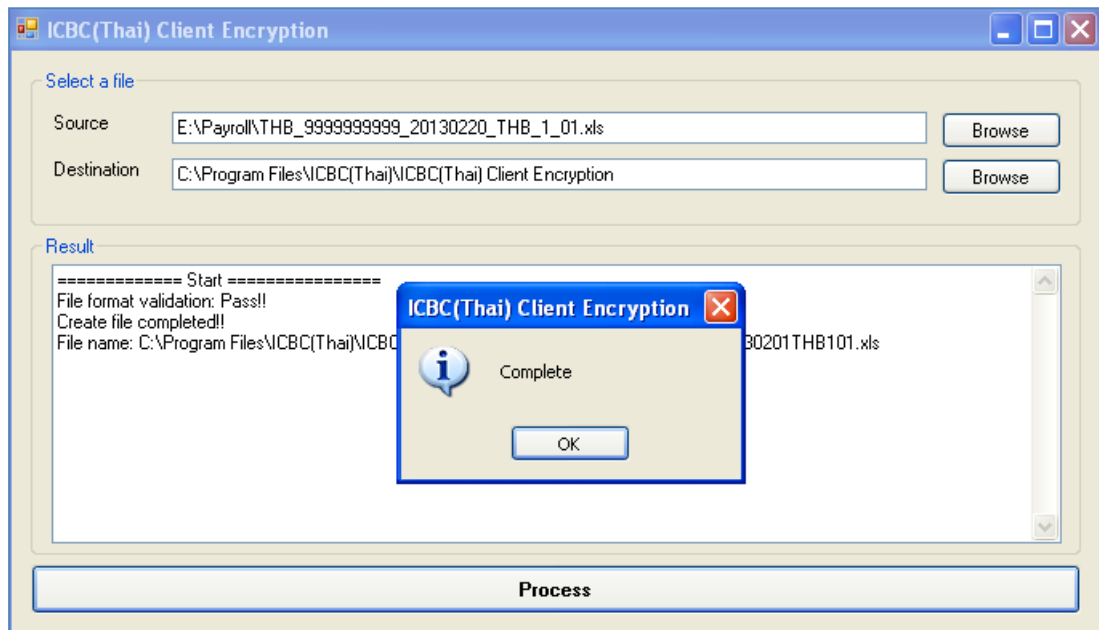

- กรณีที่ File ไม่ได้เป็น Excel Format .xls, .xlsx ตามที่ธนาคารกำหนด จะพบ Error ดังรูป

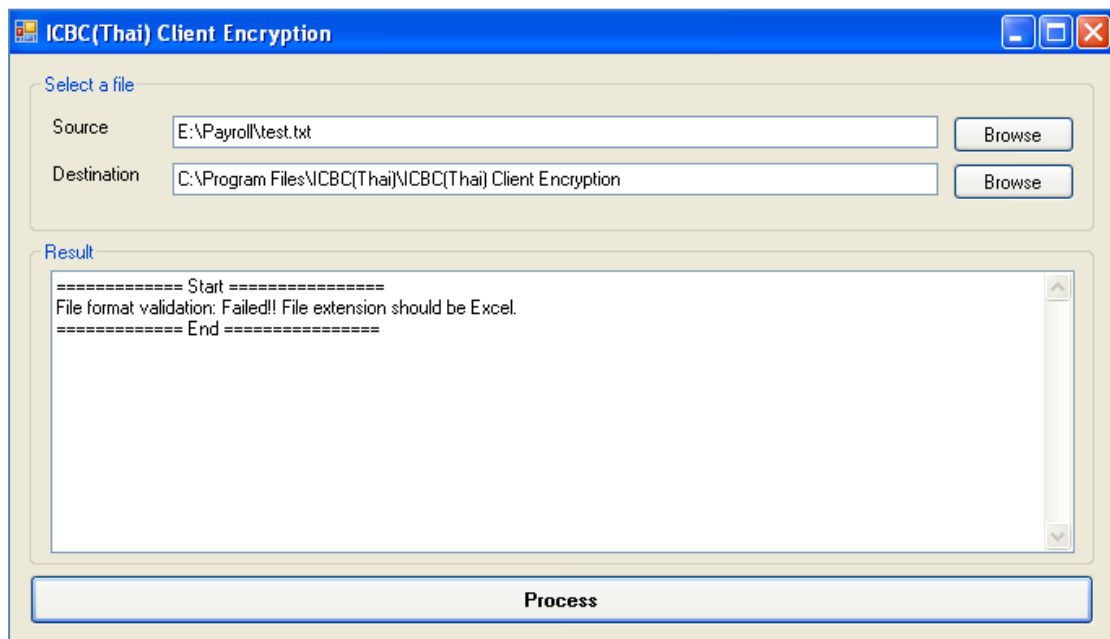

- กรณีที่ Format File ไม่ตรงกับรูปแบบ Template ที่ธนาคารกำหนด จะพบ Error ดังรูป

