

# 工银信使 您账户的安全卫士

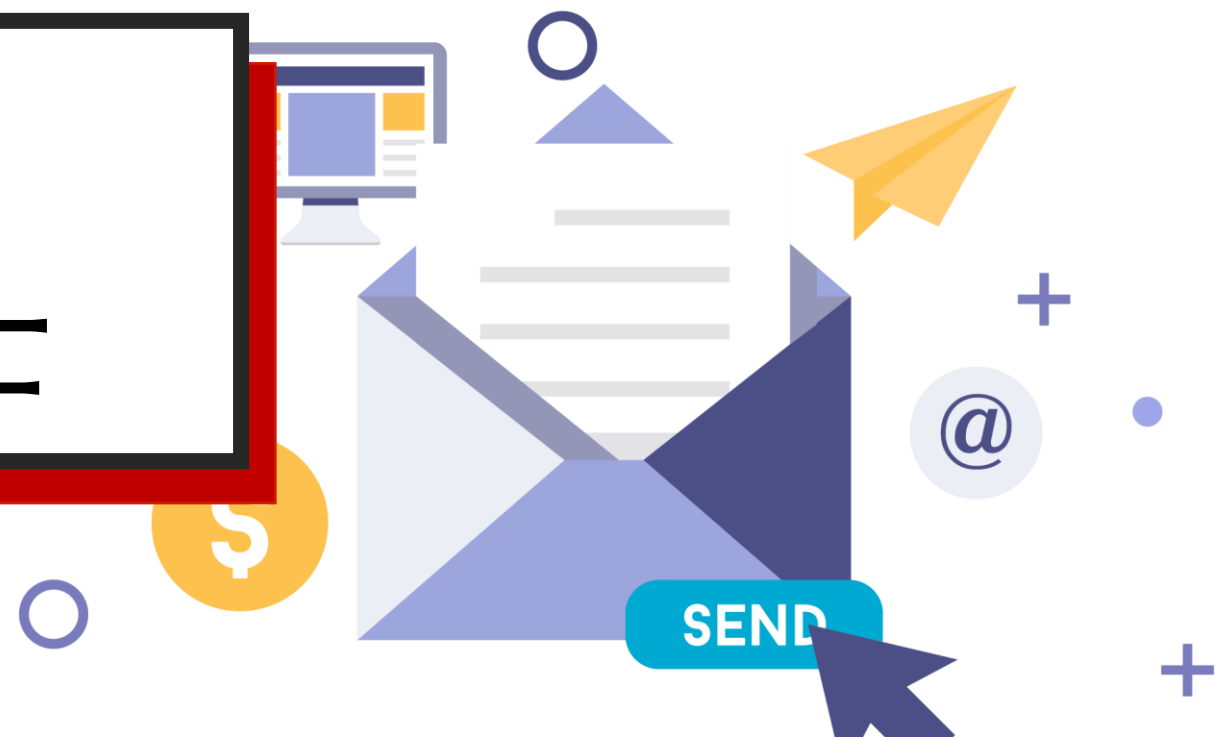

## 工银信使简介

“工银信使”是中国工商银行以手机短信、邮件以及手机APP推送等方式向客户指定的手机号码或邮箱发送业务提醒的服务。该功能可帮助您防范伪基站及诈骗短信带来的资金安全风险，让您第一时间收到企业资产变动的信息，从而保障账户和交易的安全。

## 业务特点

- **方便快捷**：发送方式包括短信、电子邮件、企业手机银行APP推送。关于APP推送，只要您在联网状态下可随时收到信使内容，跟短信一样方便快捷。
- **及时高效**：随时随地及时了解账户资讯，轻松掌控公司的账务信息。
- **信息全面**：提供包括账户变动提醒、余额定时提醒、资金池归集下拨提醒、定期到期提醒、密码更改提醒、交易授权提醒等等。

## 如何定制工银信使

**STEP 1** 登录企业网银，点击工银信使→设置联系方式，设置本企业所有网银ID用户的联系信息：

**工银信使**

- 定制工银信使
- 我的工银信使
- 批准定制信使
- 设置联系方式

>> 工银信使 > 设置联系方式

>> 帮助信息

以下为本企业所有客户ID及联系信息，请选择及维护您要使用的联系方式，供我行发送短信或邮件：

客户ID: T [ ]	联系电话: 65 - [ ] 例: 国家代码-手机号码	邮箱地址: b[ ]@g[ ] 例: example@icbc.com.cn
客户ID: T [ ]	联系电话: 65 - [ ] 例: 国家代码-手机号码	邮箱地址: b[ ]@g[ ] 例: example@icbc.com.cn
客户ID: C [ ]	联系电话: 65 - [ ] 例: 国家代码-手机号码	邮箱地址: b[ ]@g[ ] 例: example@icbc.com.cn
客户ID: BE [ ] 0103	联系电话: 65 - [ ] 例: 国家代码-手机号码	邮箱地址: b[ ]@g[ ] 例: example@icbc.com.cn
客户ID: SIE [ ] 3	联系电话: 65 - [ ] 例: 国家代码-手机号码	邮箱地址: b[ ]@g[ ] 例: example@icbc.com.cn
客户ID: D [ ]	联系电话: 65 - [ ] 例: 国家代码-手机号码	邮箱地址: b[ ]@g[ ] 例: example@icbc.com.cn
客户ID: S [ ]	联系电话: 65 - [ ] 例: 国家代码-手机号码	邮箱地址: b[ ]@g[ ] 例: example@icbc.com.cn
客户ID: F [ ] 103	联系电话: 65 - [ ] 例: 国家代码-手机号码	邮箱地址: b[ ]@g[ ] 例: example@icbc.com.cn

- 您可以设置本企业所有网银ID用户的联系信息，如果联系信息有任何变更，请及时更新。
- 联系电话必须为新加坡手机号码，邮箱地址请填写正确。
- 修改联系信息需要使用电子密码器。

——中国工商银行新加坡分行——

# 如何定制工银信使

**STEP 2** 登录企业网银，点击工银信使→定制工银信使，选择想要定制的提醒类型：



>> 工银信使 > 定制工银信使

定制工银信使 >> 帮助信息

业务提醒类			
序号	产品名称	产品说明	操作
1	账户变动提醒		<a href="#">定制</a>
2	余额定时提醒		<a href="#">定制</a>
3	资金池归集下拨提醒		<a href="#">定制</a>
4	密码更改提醒		<a href="#">定制</a>
5	定期到期提醒		<a href="#">定制</a>
6	交易授权提醒		<a href="#">定制</a>

- 企业网银支持不同币种或账号分别设置提醒参数。
- 当服务期限到期时，自动展期是网银系统自动续约您此项提醒设置。
- 目前我行工银信使服务不收取任何费用，但是需填写缴费账号作为留存。

## 如何定制工银信使

**STEP 3** 以账户变动提醒为例，您可设置企业任意账户、任意币种的提醒，且可自定义起始金额：

定制工银信使
>> 帮助信息

**信使服务类型：账户变动提醒**

企业名称：

定制账户：

定制币种：

支出提醒金额： 发生额为该金额以上的交易进行财务提醒

入账提醒金额： 发生额为该金额以上的交易进行财务提醒

显示交易金额及账户结余： 显示  不显示

服务期限：

自动展期：系统将在服务到期时自动为您展期，每次展期期限一个月，扣费账户为指定缴费账户

接收语种： 英文

接收方式： 短信  电邮

接收号码/邮箱：[设置联系方式](#)

<input type="checkbox"/> 客户ID：C	<input type="text" value="03"/>	联系电话：—	电子邮箱：—
<input checked="" type="checkbox"/> 客户ID：Y	<input type="text"/>	联系电话：65	电子邮箱：z
<input type="checkbox"/> 客户ID：K	<input type="text"/>	联系电话：65	电子邮箱：i
<input type="checkbox"/> 客户ID：L	<input type="text"/>	联系电话：65	电子邮箱：hon

企业名称：

缴费账号：

币种：

测试环境

## 如何定制工银信使

**STEP 4** 以余额定时提醒为例，您可设置按日、旬或月的方式定时发送账户的当前余额及可用余额提醒：

定制工银信使
>> 帮助信息

**信使服务类型：余额定时提醒**

企业名称：IND ED

定制账户：010

币种：美元

提醒余额类型： 当前余额  可用余额

发送周期： 日  旬  月

服务期限：6个月

自动展期：系统将在服务到期时自动为您展期，每次展期期限一个月，扣费账户为指定缴费账户

接收语种： 英文

接收方式： 短信  电邮

接收号码邮箱：[设置联系方式](#)

<input type="checkbox"/> 客户ID：CAC	联系电话：---	电子邮箱：---
<input checked="" type="checkbox"/> 客户ID：YAN	联系电话：6	电子邮箱：zt
<input checked="" type="checkbox"/> 客户ID：KE	联系电话：6	电子邮箱：r
<input type="checkbox"/> 客户ID：LIU	联系电话：6	电子邮箱：h

企业名称：IND ED

缴费账号：010

币种：美元

确定 取消

## 如何定制工银信使

**STEP 5** 通过企业网银成功设定“工银信使”后，您可同时通过企业手机银行APP内嵌的“工银信使”服务，**一键开启推送后**，免费接收已设置的各类信使消息：

### 下载方式

您可通过各大应用市场搜索下载ICBC Business（境外企业手机银行）APP，或通过扫描下方二维码下载。



IOS



Android

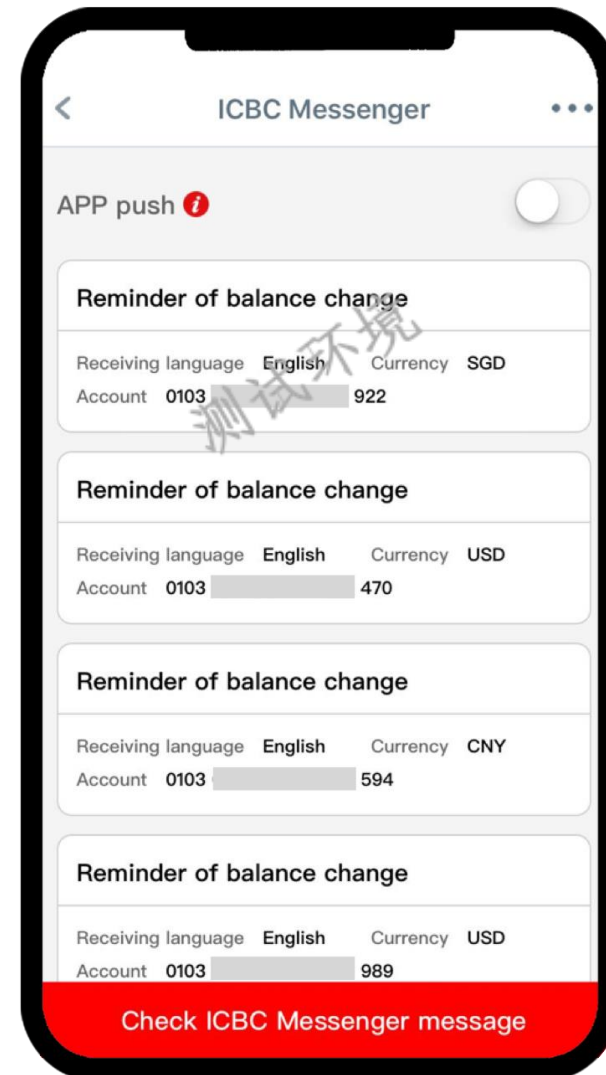





想要了解更多，请扫描左侧二维码关注中国工商银行新加坡分行！

查看企业网上银行简介 -> 请访问我们的官网：[WWW.ICBC.COM.SG](http://WWW.ICBC.COM.SG)  
主页 > 商业行业务 > 企业金融服务 > 企业网上银行

如果您有任何疑问或需要其他帮助，请您联系您的公司客户经理或按照如下方式联系我们。

收件人: **Cash Management Hub**

Email: [cmh@sg.icbc.com.cn](mailto:cmh@sg.icbc.com.cn)

电话: (65)6436 6508